

Interventi finanziati con le **DGR 7/51** del 12/02/2019 (Approvazione preliminare), **DGR 22/21** del 20/06/2019 (Approvazione definitiva) e **DGR 48/19** del 29/11/2019 (rimodulazione), relativi all'Area Socio Sanitaria ASS di Sanluri, rientranti nel macro intervento denominato NP32 "Ristrutturazione e messa a norma P.O. N.S. di Bonaria - San Gavino Monreale" pari a € 4.334.625,61

SUB INTERVENTO Denominato NP. 32.3 "RISTRUTTURAZIONE DEL PIANO SECONDO"
Codice Intervento Amministrazione n. 89 - CUP B32C19000070002 - CUI L92005870909202000015

PROGETTO ESECUTIVO DELL'INTERVENTO DI RISTRUTTURAZIONE DEL REPARTO DI OSTETRICIA E GINECOLOGIA DEL P.O. NOSTRA SIGNORA DI BONARIA SAN GAVINO MONREALE

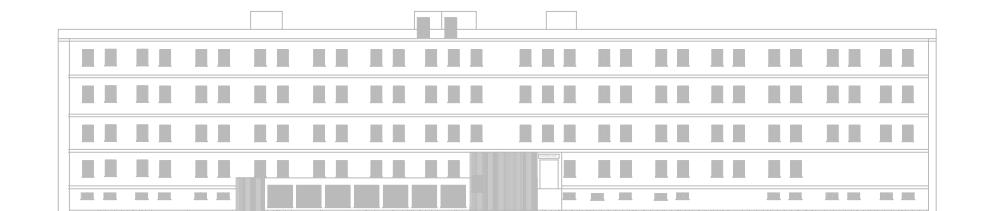

COMMITTENTE		PROGETTISTA:	
 ATS SARDEGNA COMISSARIO STRAORDINARIO Dott. Massimo Temussi DIRETTORE AMMINISTRATIVO Dott. Attilio Murru DIRETTORE SANITARIO Dott. Giorgio Carboni ASSL SANLURI COMMISSARIO STRAORDINARIO Dott. Alessandro Baccoli DIRETTORE DIPARTIMENTO AREA TECNICA Ing. Paolo Tauro DIRETTORE AREA TECNICA OCS Ing. Marcello Serra RESPONSABILE UNICO DEL PROCEDIMENTO Ing. Adamo Caddeu		 ORDINE INGEGNERI PROVINCIA CAGLIARI Dott. Ing. PAOLO SERRA N. 3155	
		COORDINATORE DELLA SICUREZZA IN FASE DI PROGETTAZIONE: dott. ing. Paolo Serra via della Pineta 148 09126 Cagliari mob. +393355325065 e-mail info@paoloserra.biz	
		PROGETTO ESECUTIVO	
		COLLABORATORI: dott. ing. Manuela Mattana via della Pineta 148 09126 Cagliari	
		OGGETTO: RELAZIONE DI CALCOLO ELETTRICO	ELABORATO 3.RCe
SCALA	/	DATA 27/12/2021	REVISIONI
CATEGORIA	IMPIANTI ELETTRICI		
FASE	ESECUTIVO		

Interventi finanziati con le DGR 7/51 del 12/02/2019 (Approvazione preliminare), DGR 22/21 del 20/06/2019 (Approvazione definitiva) e DGR 48/19 del 29/11/2019 (rimodulazione), relativi all'Area Socio Sanitaria ASS di Sanluri, rientranti nel macro intervento denominato NP32 "Ristrutturazione e messa a norma P.O. N.S. di Bonaria - San Gavino Monreale" pari a € 4.334.625,61
 SUB INTERVENTO Denominato NP. 32.3 "RISTRUTTURAZIONE DEL PIANO SECONDO"
 Codice Intervento Amministrazione n. 89 - CUP B32C19000070002 - CUI L92005870909202000015
 INTERVENTO DI RISTRUTTURAZIONE DEL REPARTO DI OSTETRICIA E GINECOLOGIA DEL P.O. NOSTRA SIGNORA DI BONARIA SAN GAVINO MONREALE

ALIMENTAZIONE

DATI GENERALI DI IMPIANTO

Tensione Nominale [V]	Sistema di Neutro	Distribuzione	P. Massima [kW]	Frequenza[Hz]
400	TNS	3 Fasi + Neutro	157,34	50

ALIMENTAZIONE PRINCIPALE:INGRESSO LINEA

I_{cc} [kA]	dV a monte [%]	$\cos \varphi_{cc}$	$\cos \varphi$ carico
10		0,50	0,90

LISTA LIMITATORI DI SOVRATENSIONE

Utenza	Modello SPD	I_{imp} [kA]	I_{max} [kA]	I_n [kA]	U_p [kV]
--------	-------------	-------------------	-------------------	---------------	---------------

Quadro: [QPC] QPC Centrale Pompe Calore

SPD	iPRF1 12,5r 3P+N Tipo 1+2	12,5/50 (*)	50	25	1,5
-----	---------------------------	-------------	----	----	-----

Quadro: [QP-2A N] QP-2A N

SPD	iPRF1 12,5r 3P+N Tipo 1+2	12,5/50 (*)	50	25	1,5
-----	---------------------------	-------------	----	----	-----

Quadro: [QP-2A P] QP-2A P

SPD	iPRF1 12,5r 3P+N Tipo 1+2	12,5/50 (*)	50	25	1,5
-----	---------------------------	-------------	----	----	-----

Quadro: [QP-2A C] QP-2A C

SPD	iPRF1 12,5r 3P+N Tipo 1+2	12,5/50 (*)	50	25	1,5
-----	---------------------------	-------------	----	----	-----

Quadro: [QP-2B N] QP-2B N

SPD	iPRF1 12,5r 3P+N Tipo 1+2	12,5/50 (*)	50	25	1,5
-----	---------------------------	-------------	----	----	-----

Quadro: [QP-2B P] QP-2B P

SPD	iPRF1 12,5r 3P+N Tipo 1+2	12,5/50 (*)	50	25	1,5
-----	---------------------------	-------------	----	----	-----

SOCORRITORI

Collocazione	Fasi ingresso	Pot. Att. [W]	THDi [%]	In [A]	Tipo batteria
Descrizione UPS	Fasi uscita		Tecnologia	η	Autonomia [h]

Soccorritore: [SOC-2A] SOC-2A Luce Emergenza

[SOC-2A]	1	1750	8	10,5	Piombo ermetiche 12V 5,1Ah
Exiway Power 1750W 1h Pb mono/mono	1		on-line	0,92	1,5

Soccorritore: [SOC-2B] SOC-2B Luce Emergenza

[SOC-2B]	1	1750	8	10,5	Piombo ermetiche 12V 5,1Ah
Exiway Power 1750W 1h Pb mono/mono	1		on-line	0,92	1,5

CALCOLI E VERIFICHE

QUADRO: [Q0] POWER CENTER

LINEA: PART. POMPE CALORE RISERVA 160A

CARATTERISTICHE GENERALI DELLA LINEA

P [kW]	I _b [A]/I _{nm} [A]	I _b L1 [A]	I _b L2 [A]	I _b L3 [A]	cos φ _b	K _{utilizzo}	K _{contemp.}	η
83,3	144,76	144,76	128,82	128,82	0,9			

CAVO

Siglatura	Derivazione	tipo cond.	Lungh. [m]	Posa 64-8	T _{emp.} [°C]	n° supp.	Resistività [°K m/W]	Prof. di Posa [m]	ravv. dist.	altri circuiti	K secur.
L0.1.5	3F+N+PE	multi	70	13	30	1		-	ravv.		1

Sezione Conduttori [mm ²]	R _{cavo} [mΩ]	X _{cavo} [mΩ]	R _{tot} [mΩ]	X _{tot} [mΩ]	ΔV _{cavo} [%]	ΔV _{tot} [%]	ΔV _{max prog} [%]
fase neutro PE 1x 70 1x 35 1x 35	18,52	5,26	31,38	27,33	1,46	1,49	2

I _b [A]	I _z [A]	I _{cc max inizio linea} [kA]	I _{cc max Fine linea} [kA]	I _{ccmin fine linea} [kA]	I _{cc Terra} [kA]
144,76	246	9,94	6,1	1,66	1,66

Designazione / Conduttore
FG16OM16-0,6/1 kV - Cca-s1b,d1,a1/Cu

INTERRUTTORE

Utenza	Interruttore	Poli	Curva Sganciatore	I _n [A]	I _r [A]	T _r [s]	I _m [kA]	I _{sd} [kA]
Siglatura	T _{sd} [s]	I _i	I _g [xI _n - A]	T _g [s]	Differenz.	Classe	I _{Δn} [A]	T _{Δn} [ms]
Part. Pompe Calore RISERVA 160A	NSXm E	4	TM-D	160	160	-	1,25	1,25
Q0.1.5	4	-	-	-				

VERIFICHE PROTEZIONI

Sovraccarico	Corto Circuito massimo	Corto Circuito minimo	Persone
SI	SI	SI	SI

CALCOLI E VERIFICHE

QUADRO: [Q0] POWER CENTER
LINEA: PART. CONTINUITÀ INTERR. 100A

CARATTERISTICHE GENERALI DELLA LINEA

P [kW]	I _b [A]/I _{nm} [A]	I _b L1 [A]	I _b L2 [A]	I _b L3 [A]	cos φ _b	K _{utilizzo}	K _{contemp.}	η
9,89	15,94	15,94	15,94	15,94	0,9			

CAVO

Siglatura	Derivazione	tipo cond.	Lungh. [m]	Posa 64-8	T _{emp.} [°C]	n° supp.	Resistività [°K m/W]	Prof. di Posa [m]	ravv. dist.	altri circuiti	K sicur.
L0.1.6	3F+N+PE	multi	70	13	30	1		-	ravv.		1

Sezione Conduttori [mm ²]	R _{cavo} [mΩ]	X _{cavo} [mΩ]	R _{tot} [mΩ]	X _{tot} [mΩ]	ΔV _{cavo} [%]	ΔV _{tot} [%]	ΔV _{max prog} [%]
fase neutro PE 1x 10 1x 10 1x 10	129,64	6,03	142,5	28,1	1	1,03	2

I _b [A]	I _z [A]	I _{cc} max inizio linea [kA]	I _{cc} max Fine linea [kA]	I _{cc} min fine linea [kA]	I _{cc} Terra [kA]
15,94	75	9,94	1,74	0,4	0,4

Designazione / Conduttore
FG16OM16-0,6/1 kV - Cca-s1b,d1,a1/Cu

INTERRUTTORE

Utenza	Interruttore	Poli	Curva Sganciatore	I _n [A]	I _r [A]	T _r [s]	I _m [kA]	I _{sd} [kA]
Siglatura	T _{sd} [s]	I _i	I _g [xI _n - A]	T _g [s]	Differenz.	Classe	I _{Δn} [A]	T _{Δn} [ms]
Part. Continuità INTERR. 100A	NSXm E	4	TM-D	100	70	-	1,25	1,25
Q0.1.6	4	-	-	-				

VERIFICHE PROTEZIONI

Sovraccarico	Corto Circuito massimo	Corto Circuito minimo	Persone
SI	SI	SI	NO

Interventi finanziati con le DGR 7/51 del 12/02/2019 (Approvazione preliminare), DGR 22/21 del 20/06/2019 (Approvazione definitiva) e DGR 48/19 del 29/11/2019 (rimodulazione), relativi all'Area Socio Sanitaria ASS di Sanluri, rientranti nel macro intervento denominato NP32 "Ristrutturazione e messa a norma P.O. N.S. di Bonaria - San Gavino Monreale" pari a € 4.334.625,61
 SUB INTERVENTO Denominato NP. 32.3 "RISTRUTTURAZIONE DEL PIANO SECONDO"
 Codice Intervento Amministrazione n. 89 - CUP B32C19000070002 - CUI L92005870909202000015
 INTERVENTO DI RISTRUTTURAZIONE DEL REPARTO DI OSTETRICIA E GINECOLOGIA DEL P.O. NOSTRA SIGNORA DI BONARIA SAN GAVINO MONREALE

CALCOLI E VERIFICHE

QUADRO: [QPC] QPC CENTRALE POMPE CALORE

LINEA: GEN. POMPE CALORE

CARATTERISTICHE GENERALI DELLA LINEA

P [kW]	I _b [A]/I _{nm} [A]	I _b L1 [A]	I _b L2 [A]	I _b L3 [A]	cos φ _b	K _{utilizzo}	K _{contemp.}	η
83,3	144,76	144,76	128,82	128,82	0,9		1	

SEZIONATORE

Siglatra	Modello	I _n [A]	U _{imp} [kV]	I _{cm} / I _{Δm} [kA]	I _{cw} [kA]	Coordin. interr. Monte [kA]
S1	NSXm160N A	160	8	2,13	1,50	16

CALCOLI E VERIFICHE

QUADRO: [QPC] QPC CENTRALE POMPE CALORE

LINEA: POMPA DI CALORE CIRCUITO FANCOIL THAETI 4200 ASDP1

CARATTERISTICHE GENERALI DELLA LINEA

P [kW]	I _b [A]/I _{nm} [A]	I _b L1 [A]	I _b L2 [A]	I _b L3 [A]	cos φ _b	K _{utilizzo}	K _{contemp.}	η
68	109,05	109,05	109,05	109,05	0,9	1		

CAVO

Siglatura	Derivazione	tipo cond.	Lungh. [m]	Posa 64-8	T _{emp.} [°C]	n° supp.	Resistività [°K m/W]	Prof. di Posa [m]	ravv. dist.	altri circuiti	K sicur.
L1.1.3	3F+N+PE	multi	15	13	30	1		-	ravv.		1

Sezione Conduttori [mm ²]	R _{cavo} [mΩ]	X _{cavo} [mΩ]	R _{tot} [mΩ]	X _{tot} [mΩ]	ΔV _{cavo} [%]	ΔV _{tot} [%]	ΔV _{max prog} [%]
fase neutro PE 1x 50 1x 25 1x 25	5,56	1,17	36,93	28,5	0,33	1,82	4

I _b [A]	I _z [A]	I _{cc} max inizio linea [kA]	I _{cc} max Fine linea [kA]	I _{cc} min fine linea [kA]	I _{cc} Terra [kA]
109,05	192	6,1	5,44	1,33	1,33

Designazione / Conduttore
FG16OM16-0,6/1 kV - Cca-s1b,d1,a1/Cu

INTERRUTTORE

Utenza	Interruttore	Poli	Curva Sganciatore	I _n [A]	I _r [A]	T _r [s]	I _m [kA]	I _{sd} [kA]
Siglatura	T _{sd} [s]	I _i	I _g [xI _n - A]	T _g [s]	Differenz.	Classe	I _{Δn} [A]	T _{Δn} [ms]
Pompa di Calore Circuito Fancoil THAETI 4200 ASDP1	NSXm E	4	MicroL4.1 Vigi	160	160	-	1,6	1,6
Q1.1.3	4	-	-	-	Micrologic Vigi	A	0,3	0

VERIFICHE PROTEZIONI

Sovraccarico	Corto Circuito massimo	Corto Circuito minimo	Persone
SI	SI	SI	SI

CALCOLI E VERIFICHE

QUADRO: [QPC] QPC CENTRALE POMPE CALORE

LINEA: POMPA DI CALORE CIRCUITO POST RISCAL THAITI 131 ASDP1

CARATTERISTICHE GENERALI DELLA LINEA

P [kW]	I _b [A]/I _{nm} [A]	I _b L1 [A]	I _b L2 [A]	I _b L3 [A]	cos φ _b	K _{utilizzo}	K _{contemp.}	η
12	19,24	19,24	19,24	19,24	0,9	1		

CAVO

Siglatura	Derivazione	tipo cond.	Lungh. [m]	Posa 64-8	T _{emp.} [°C]	n° supp.	Resistività [°K m/W]	Prof. di Posa [m]	ravv. dist.	altri circuiti	K sicur.
L1.1.4	3F+N+PE	multi	1	13	30	1		-	ravv.		1

Sezione Conduttori [mm ²]	R _{cavo} [mΩ]	X _{cavo} [mΩ]	R _{tot} [mΩ]	X _{tot} [mΩ]	ΔV _{cavo} [%]	ΔV _{tot} [%]	ΔV _{max prog} [%]
fase neutro PE 1x 4 1x 4 1x 4	4,63	0,1	36,01	27,43	0,04	1,53	4

I _b [A]	I _z [A]	I _{cc max inizio linea} [kA]	I _{cc max Fine linea} [kA]	I _{ccmin fine linea} [kA]	I _{cc Terra} [kA]
19,24	42	6,1	5,61	1,46	1,46

Designazione / Conduttore
FG16OM16-0,6/1 kV - Cca-s1b,d1,a1/Cu

INTERRUTTORE

Utenza	Interruttore	Poli	Curva Sganciatore	I _n [A]	I _r [A]	T _r [s]	I _m [kA]	I _{sd} [kA]
Siglatura	T _{sd} [s]	I _i	I _g [xI _n - A]	T _g [s]	Differenz.	Classe	I _{Δn} [A]	T _{Δn} [ms]
Pompa di Calore Circuito Post Riscal THAITI 131 ASDP1	iC60 N	4	C	25	25	-	0,25	0,25
Q1.1.4	4	-	-	-	Vigi	A	0,3	Ist.

VERIFICHE PROTEZIONI

Sovraccarico	Corto Circuito massimo	Corto Circuito minimo	Persone
SI	SI	SI	SI

CALCOLI E VERIFICHE

QUADRO: [QPC] QPC CENTRALE POMPE CALORE

LINEA: PRESA SERVIZIO

CARATTERISTICHE GENERALI DELLA LINEA

P [kW]	I _b [A]/I _{nm} [A]	I _b L1 [A]	I _b L2 [A]	I _b L3 [A]	cos φ _b	K _{utilizzo}	K _{contemp.}	η
3,3	15,94	15,94	0	0	0,9	1		

CAVO

Segnatura	Derivazione	tipo cond.	Lungh. [m]	Posa 64-8	T _{emp.} [°C]	n° supp.	Resistività [°K m/W]	Prof. di Posa [m]	ravv. dist.	altri circuiti	K sicur.
L1.1.5	F+N+PE	multi	1	13	30	1		-	ravv.		1

Sezione Conduttori [mm ²]	R _{cavo} [mΩ]	X _{cavo} [mΩ]	R _{tot} [mΩ]	X _{tot} [mΩ]	ΔV _{cavo} [%]	ΔV _{tot} [%]	ΔV _{max prog} [%]
fase neutro PE 1x 1,5 1x 1,5 1x 1,5	12,35	0,12	43,72	27,45	0,18	1,68	4

I _b [A]	I _z [A]	I _{cc max inizio linea} [kA]	I _{cc max Fine linea} [kA]	I _{ccmin fine linea} [kA]	I _{cc Terra} [kA]
15,94	26	3,33	2,56	1,21	1,21

Designazione / Conduttore
FG16OM16-0,6/1 kV - Cca-s1b,d1,a1/Cu

INTERRUTTORE

Utenza	Interruttore	Poli	Curva Sganciatore	I _n [A]	I _r [A]	T _r [s]	I _m [kA]	I _{sd} [kA]
Segnatura	T _{sd} [s]	I _i	I _g [xI _n - A]	T _g [s]	Differenz.	Classe	I _{Δn} [A]	T _{Δn} [ms]
PRESA SERVIZIO	iC40 a	1+N	C	16	16	-	0,16	0,16
Q1.1.5	1+N	-	-	-	Vigi	AC	0,03	Ist.

VERIFICHE PROTEZIONI

Sovraccarico	Corto Circuito massimo	Corto Circuito minimo	Persone
SI	SI	SI	SI

CALCOLI E VERIFICHE

QUADRO: [QPC] QPC CENTRALE POMPE CALORE

LINEA: RISERVA

CARATTERISTICHE GENERALI DELLA LINEA

P [kW]	I _b [A]/I _{nm} [A]	I _b L1 [A]	I _b L2 [A]	I _b L3 [A]	cos φ _b	K _{utilizzo}	K _{contemp.}	η
0	0	0	0	0		1		

CAVO

Siglatura	Derivazione	tipo cond.	Lungh. [m]	Posa 64-8	T _{emp.} [°C]	n° supp.	Resistività [°K m/W]	Prof. di Posa [m]	ravv. dist.	altri circuiti	K sicur.
L1.1.6	F+N+PE	multi	1	13	30	1		-	ravv.		1

Sezione Conduttori [mm ²]	R _{cavo} [mΩ]	X _{cavo} [mΩ]	R _{tot} [mΩ]	X _{tot} [mΩ]	ΔV _{cavo} [%]	ΔV _{tot} [%]	ΔV _{max prog} [%]
fase neutro PE 1x 1,5 1x 1,5 1x 1,5	12,35	0,12	43,72	27,45	0	1,49	4

I _b [A]	I _z [A]	I _{cc max inizio linea} [kA]	I _{cc max Fine linea} [kA]	I _{ccmin fine linea} [kA]	I _{cc Terra} [kA]
0	26	3,33	2,56	1,21	1,21

Designazione / Conduttore
FG16OM16-0,6/1 kV - Cca-s1b,d1,a1/Cu

INTERRUTTORE

Utenza	Interruttore	Poli	Curva Sganciatore	I _n [A]	I _r [A]	T _r [s]	I _m [kA]	I _{sd} [kA]
Siglatura	T _{sd} [s]	I _i	I _g [xI _n - A]	T _g [s]	Differenz.	Classe	I _{Δn} [A]	T _{Δn} [ms]
RISERVA	iC40 a	1+N	C	16	16	-	0,16	0,16
Q1.1.6	1+N	-	-	-	Vigi	AC	0,03	Ist.

VERIFICHE PROTEZIONI

Sovraccarico	Corto Circuito massimo	Corto Circuito minimo	Persone
SI	SI	SI	SI

Interventi finanziati con le DGR 7/51 del 12/02/2019 (Approvazione preliminare), DGR 22/21 del 20/06/2019 (Approvazione definitiva) e DGR 48/19 del 29/11/2019 (rimodulazione), relativi all'Area Socio Sanitaria ASS di Sanluri, rientranti nel macro intervento denominato NP32 "Ristrutturazione e messa a norma P.O. N.S. di Bonaria - San Gavino Monreale" pari a € 4.334.625,61
 SUB INTERVENTO Denominato NP. 32.3 "RISTRUTTURAZIONE DEL PIANO SECONDO"
 Codice Intervento Amministrazione n. 89 - CUP B32C19000070002 - CUI L92005870909202000015
 INTERVENTO DI RISTRUTTURAZIONE DEL REPARTO DI OSTETRICIA E GINECOLOGIA DEL P.O. NOSTRA SIGNORA DI BONARIA SAN GAVINO MONREALE

CALCOLI E VERIFICHE

QUADRO: [QP-2A N] QP-2A N

LINEA: QP-2A PRIVIL. 01 EX GEN. NORM.

CARATTERISTICHE GENERALI DELLA LINEA

P [kW]	I _b [A]/I _{nm} [A]	I _{b L1} [A]	I _{b L2} [A]	I _{b L3} [A]	cos φ _b	K _{utilizzo}	K _{contemp.}	η
14,91	40,76	40,76	15,13	16,13	0,89		1	

SEZIONATORE

Siglatura	Modello	I _n [A]	U _{imp} [kV]	I _{cm} / I _{Δm} [kA]	I _{cw} [kA]	Coordin. interr. Monte [kA]
S1	INS80	80	8	15,00	3,00	

CALCOLI E VERIFICHE

QUADRO: [QP-2A N] QP-2A N

LINEA: QP-2A PRIV. LUCI 01 EX LUCI NORM. IN SOSTITUZIONE

CARATTERISTICHE GENERALI DELLA LINEA

P [kW]	I _b [A]/I _{nm} [A]	I _{b L1} [A]	I _{b L2} [A]	I _{b L3} [A]	cos φ _b	K _{utilizzo}	K _{contemp.}	η
3,5	7,24	7,24	4,83	4,83	0,9		1	

INTERRUTTORE

Utenza	Interruttore	Poli	Curva Sganciatore	I _n [A]	I _r [A]	T _r [s]	I _m [kA]	I _{sd} [kA]
Siglatura	T _{sd} [s]	I _i	I _g [xI _n - A]	T _g [s]	Differenz.	Classe	I _{Δn} [A]	T _{Δn} [ms]
QP-2A Priv. Luci 01 ex Luci Norm. IN SOSTITUZIONE	iC40 a	3+N	C	20	20	-	0,2	0,2
Q2.1.3	3+N	-	-	-				

CALCOLI E VERIFICHE

QUADRO: [QP-2A N] QP-2A N

LINEA: LP01 EX LN01 IN SOSTITUZIONE

CARATTERISTICHE GENERALI DELLA LINEA

P [kW]	I _b [A]/I _{nm} [A]	I _b L1 [A]	I _b L2 [A]	I _b L3 [A]	cos φ _b	K _{utilizzo}	K _{contemp.}	η
0,5	2,41	2,41	0	0	0,9	1		

CAVO

Siglatura	Derivazione	tipo cond.	Lungh. [m]	Posa 64-8	T _{emp.} [°C]	n° supp.	Resistività [°K m/W]	Prof. di Posa [m]	ravv. dist.	altri circuiti	K sicur.
L2.2.1	F+N+PE	multi	1	13	30	1		-	ravv.		1

Sezione Conduttori [mm ²]	R _{cavo} [mΩ]	X _{cavo} [mΩ]	R _{tot} [mΩ]	X _{tot} [mΩ]	ΔV _{cavo} [%]	ΔV _{tot} [%]	ΔV _{max} prog [%]
fase neutro PE 1x 1,5 1x 1,5 1x 1,5	12,35	0,12	54,83	25,44	0,02	0,65	4

I _b [A]	I _z [A]	I _{cc} max inizio linea [kA]	I _{cc} max Fine linea [kA]	I _{cc} min fine linea [kA]	I _{cc} Terra [kA]
2,41	26	2,71	2,16	0,99	0,99

Designazione / Conduttore
FG16OM16-0,6/1 kV - Cca-s1b,d1,a1/Cu

INTERRUTTORE

Utenza	Interruttore	Poli	Curva Sganciatore	I _n [A]	I _r [A]	T _r [s]	I _m [kA]	I _{sd} [kA]
Siglatura	T _{sd} [s]	I _i	I _g [xI _n - A]	T _g [s]	Differenz.	Classe	I _{Δn} [A]	T _{Δn} [ms]
LP01 ex LN01 IN SOSTITUZIONE	iC40 a	1+N	C	10	10	-	0,1	0,1
Q2.2.1	1+N	-	-	-	Vigi	A	0,03	Ist.

VERIFICHE PROTEZIONI

Sovraccarico	Corto Circuito massimo	Corto Circuito minimo	Persone
SI	SI	SI	SI

CALCOLI E VERIFICHE

QUADRO: [QP-2A N] QP-2A N

LINEA: LP02 EX LN02 IN SOSTITUZIONE

CARATTERISTICHE GENERALI DELLA LINEA

P [kW]	I _b [A]/I _{nm} [A]	I _b L1 [A]	I _b L2 [A]	I _b L3 [A]	cos φ _b	K _{utilizzo}	K _{contemp.}	η
0,5	2,41	0	2,41	0	0,9	1		

CAVO

Siglatura	Derivazione	tipo cond.	Lungh. [m]	Posa 64-8	T _{emp.} [°C]	n° supp.	Resistività [°K m/W]	Prof. di Posa [m]	ravv. dist.	altri circuiti	K sicur.
L2.2.2	F+N+PE	multi	1	13	30	1		-	ravv.		1

Sezione Conduttori [mm ²]	R _{cavo} [mΩ]	X _{cavo} [mΩ]	R _{tot} [mΩ]	X _{tot} [mΩ]	ΔV _{cavo} [%]	ΔV _{tot} [%]	ΔV _{max prog} [%]
fase neutro PE 1x 1,5 1x 1,5 1x 1,5	12,35	0,12	54,83	25,44	0,02	0,65	4

I _b [A]	I _z [A]	I _{cc max inizio linea} [kA]	I _{cc max Fine linea} [kA]	I _{ccmin fine linea} [kA]	I _{cc Terra} [kA]
2,41	26	2,71	2,16	0,99	0,99

Designazione / Conduttore
FG16OM16-0,6/1 kV - Cca-s1b,d1,a1/Cu

INTERRUTTORE

Utenza	Interruttore	Poli	Curva Sganciatore	I _n [A]	I _r [A]	T _r [s]	I _m [kA]	I _{sd} [kA]
Siglatura	T _{sd} [s]	I _i	I _g [xI _n - A]	T _g [s]	Differenz.	Classe	I _{Δn} [A]	T _{Δn} [ms]
LP02 ex LN02 IN SOSTITUZIONE	iC40 a	1+N	C	10	10	-	0,1	0,1
Q2.2.2	1+N	-	-	-	Vigi	A	0,03	Ist.

VERIFICHE PROTEZIONI

Sovraccarico	Corto Circuito massimo	Corto Circuito minimo	Persone
SI	SI	SI	SI

CALCOLI E VERIFICHE

QUADRO: [QP-2A N] QP-2A N

LINEA: LP03 EX LN03 IN SOSTITUZIONE

CARATTERISTICHE GENERALI DELLA LINEA

P [kW]	I _b [A]/I _{nm} [A]	I _b L1 [A]	I _b L2 [A]	I _b L3 [A]	cos φ _b	K _{utilizzo}	K _{contemp.}	η
0,5	2,41	0	0	2,41	0,9	1		

CAVO

Siglatura	Derivazione	tipo cond.	Lungh. [m]	Posa 64-8	T _{emp.} [°C]	n° supp.	Resistività [°K m/W]	Prof. di Posa [m]	ravv. dist.	altri circuiti	K sicur.
L2.2.3	F+N+PE	multi	1	13	30	1		-	ravv.		1

Sezione Conduttori [mm ²]	R _{cavo} [mΩ]	X _{cavo} [mΩ]	R _{tot} [mΩ]	X _{tot} [mΩ]	ΔV _{cavo} [%]	ΔV _{tot} [%]	ΔV _{max} prog [%]
fase neutro PE 1x 1,5 1x 1,5 1x 1,5	12,35	0,12	54,83	25,44	0,02	0,65	4

I _b [A]	I _z [A]	I _{cc} max inizio linea [kA]	I _{cc} max Fine linea [kA]	I _{cc} min fine linea [kA]	I _{cc} Terra [kA]
2,41	26	2,71	2,16	0,99	0,99

Designazione / Conduttore
FG16OM16-0,6/1 kV - Cca-s1b,d1,a1/Cu

INTERRUTTORE

Utenza	Interruttore	Poli	Curva Sganciatore	I _n [A]	I _r [A]	T _r [s]	I _m [kA]	I _{sd} [kA]
Siglatura	T _{sd} [s]	I _i	I _g [xI _n - A]	T _g [s]	Differenz.	Classe	I _{Δn} [A]	T _{Δn} [ms]
LP03 ex LN03 IN SOSTITUZIONE	iC40 a	1+N	C	10	10	-	0,1	0,1
Q2.2.3	1+N	-	-	-	Vigi	A	0,03	Ist.

VERIFICHE PROTEZIONI

Sovraccarico	Corto Circuito massimo	Corto Circuito minimo	Persone
SI	SI	SI	SI

CALCOLI E VERIFICHE

QUADRO: [QP-2A N] QP-2A N

LINEA: LP04 EX LN04 IN SOSTITUZIONE

CARATTERISTICHE GENERALI DELLA LINEA

P [kW]	I _b [A]/I _{nm} [A]	I _b L1 [A]	I _b L2 [A]	I _b L3 [A]	cos φ _b	K _{utilizzo}	K _{contemp.}	η
0,5	2,41	2,41	0	0	0,9	1		

CAVO

Segnatura	Derivazione	tipo cond.	Lungh. [m]	Posa 64-8	T _{emp.} [°C]	n° supp.	Resistività [°K m/W]	Prof. di Posa [m]	ravv. dist.	altri circuiti	K sicur.
L2.2.4	F+N+PE	multi	1	13	30	1		-	ravv.		1

Sezione Conduttori [mm ²]	R _{cavo} [mΩ]	X _{cavo} [mΩ]	R _{tot} [mΩ]	X _{tot} [mΩ]	ΔV _{cavo} [%]	ΔV _{tot} [%]	ΔV _{max} prog [%]
fase neutro PE 1x 1,5 1x 1,5 1x 1,5	12,35	0,12	54,83	25,44	0,02	0,65	4

I _b [A]	I _z [A]	I _{cc} max inizio linea [kA]	I _{cc} max Fine linea [kA]	I _{cc} min fine linea [kA]	I _{cc} Terra [kA]
2,41	26	2,71	2,16	0,99	0,99

Designazione / Conduttore
FG16OM16-0,6/1 kV - Cca-s1b,d1,a1/Cu

INTERRUTTORE

Utenza	Interruttore	Poli	Curva Sganciatore	I _n [A]	I _r [A]	T _r [s]	I _m [kA]	I _{sd} [kA]
Segnatura	T _{sd} [s]	I _i	I _g [xI _n - A]	T _g [s]	Differenz.	Classe	I _{Δn} [A]	T _{Δn} [ms]
LP04 ex LN04 IN SOSTITUZIONE	iC40 a	1+N	C	10	10	-	0,1	0,1
Q2.2.4	1+N	-	-	-	Vigi	A	0,03	Ist.

VERIFICHE PROTEZIONI

Sovraccarico	Corto Circuito massimo	Corto Circuito minimo	Persone
SI	SI	SI	SI

CALCOLI E VERIFICHE

QUADRO: [QP-2A N] QP-2A N

LINEA: LP05 EX LN05 IN SOSTITUZIONE

CARATTERISTICHE GENERALI DELLA LINEA

P [kW]	I _b [A]/I _{nm} [A]	I _b L1 [A]	I _b L2 [A]	I _b L3 [A]	cos φ _b	K _{utilizzo}	K _{contemp.}	η
0,5	2,41	0	2,41	0	0,9	1		

CAVO

Siglatura	Derivazione	tipo cond.	Lungh. [m]	Posa 64-8	T _{emp.} [°C]	n° supp.	Resistività [°K m/W]	Prof. di Posa [m]	ravv. dist.	altri circuiti	K secur.
L2.2.5	F+N+PE	multi	1	13	30	1		-	ravv.		1

Sezione Conduttori [mm ²] fase neutro PE	R _{cavo} [mΩ]	X _{cavo} [mΩ]	R _{tot} [mΩ]	X _{tot} [mΩ]	ΔV _{cavo} [%]	ΔV _{tot} [%]	ΔV _{max} prog [%]
1x 1,5 1x 1,5 1x 1,5	12,35	0,12	54,83	25,44	0,02	0,65	4

I _b [A]	I _z [A]	I _{cc} max inizio linea [kA]	I _{cc} max Fine linea [kA]	I _{cc} min fine linea [kA]	I _{cc} Terra [kA]
2,41	26	2,71	2,16	0,99	0,99

Designazione / Conduttore
FG16OM16-0,6/1 kV - Cca-s1b,d1,a1/Cu

INTERRUTTORE

Utenza	Interruttore	Poli	Curva Sganciatore	I _n [A]	I _r [A]	T _r [s]	I _m [kA]	I _{sd} [kA]
Siglatura	T _{sd} [s]	I _i	I _g [xI _n - A]	T _g [s]	Differenz.	Classe	I _{Δn} [A]	T _{Δn} [ms]
LP05 ex LN05 IN SOSTITUZIONE	iC40 a	1+N	C	10	10	-	0,1	0,1
Q2.2.5	1+N	-	-	-	Vigi	A	0,03	Ist.

VERIFICHE PROTEZIONI

Sovraccarico	Corto Circuito massimo	Corto Circuito minimo	Persone
SI	SI	SI	SI

CALCOLI E VERIFICHE

QUADRO: [QP-2A N] QP-2A N

LINEA: LP06 EX LN06 IN SOSTITUZIONE

CARATTERISTICHE GENERALI DELLA LINEA

P [kW]	I _b [A]/I _{nm} [A]	I _b L1 [A]	I _b L2 [A]	I _b L3 [A]	cos φ _b	K _{utilizzo}	K _{contemp.}	η
0,5	2,41	0	0	2,41	0,9	1		

CAVO

Siglatura	Derivazione	tipo cond.	Lungh. [m]	Posa 64-8	T _{emp.} [°C]	n° supp.	Resistività [°K m/W]	Prof. di Posa [m]	ravv. dist.	altri circuiti	K sicur.
L2.2.6	F+N+PE	multi	1	13	30	1		-	ravv.		1

Sezione Conduttori [mm ²]	R _{cavo} [mΩ]	X _{cavo} [mΩ]	R _{tot} [mΩ]	X _{tot} [mΩ]	ΔV _{cavo} [%]	ΔV _{tot} [%]	ΔV _{max} prog [%]
fase neutro PE 1x 1,5 1x 1,5 1x 1,5	12,35	0,12	54,83	25,44	0,02	0,65	4

I _b [A]	I _z [A]	I _{cc} max inizio linea [kA]	I _{cc} max Fine linea [kA]	I _{cc} min fine linea [kA]	I _{cc} Terra [kA]
2,41	26	2,71	2,16	0,99	0,99

Designazione / Conduttore
FG16OM16-0,6/1 kV - Cca-s1b,d1,a1/Cu

INTERRUTTORE

Utenza	Interruttore	Poli	Curva Sganciatore	I _n [A]	I _r [A]	T _r [s]	I _m [kA]	I _{sd} [kA]
Siglatura	T _{sd} [s]	I _i	I _g [xI _n - A]	T _g [s]	Differenz.	Classe	I _{Δn} [A]	T _{Δn} [ms]
LP06 ex LN06 IN SOSTITUZIONE	iC40 a	1+N	C	10	10	-	0,1	0,1
Q2.2.6	1+N	-	-	-	Vigi	A	0,03	Ist.

VERIFICHE PROTEZIONI

Sovraccarico	Corto Circuito massimo	Corto Circuito minimo	Persone
SI	SI	SI	SI

CALCOLI E VERIFICHE

QUADRO: [QP-2A N] QP-2A N

LINEA: LP07 EX RISERVA IN SOSTITUZIONE

CARATTERISTICHE GENERALI DELLA LINEA

P [kW]	I _b [A]/I _{nm} [A]	I _b L1 [A]	I _b L2 [A]	I _b L3 [A]	cos φ _b	K _{utilizzo}	K _{contemp.}	η
0	0	0	0	0		1		

CAVO

Siglatura	Derivazione	tipo cond.	Lungh. [m]	Posa 64-8	T _{emp.} [°C]	n° supp.	Resistività [°K m/W]	Prof. di Posa [m]	ravv. dist.	altri circuiti	K sicur.
L2.2.7	F+N+PE	multi	1	13	30	1		-	ravv.		1

Sezione Conduttori [mm ²]	R _{cavo} [mΩ]	X _{cavo} [mΩ]	R _{tot} [mΩ]	X _{tot} [mΩ]	ΔV _{cavo} [%]	ΔV _{tot} [%]	ΔV _{max prog} [%]
fase neutro PE 1x 1,5 1x 1,5 1x 1,5	12,35	0,12	54,83	25,44	0	0,63	4

I _b [A]	I _z [A]	I _{cc max inizio linea} [kA]	I _{cc max Fine linea} [kA]	I _{cc min fine linea} [kA]	I _{cc Terra} [kA]
0	26	2,71	2,16	0,99	0,99

Designazione / Conduttore
FG16OM16-0,6/1 kV - Cca-s1b,d1,a1/Cu

INTERRUTTORE

Utenza	Interruttore	Poli	Curva Sganciatore	I _n [A]	I _r [A]	T _r [s]	I _m [kA]	I _{sd} [kA]
Siglatura	T _{sd} [s]	I _i	I _g [xI _n - A]	T _g [s]	Differenz.	Classe	I _{Δn} [A]	T _{Δn} [ms]
LP07 ex RISERVA IN SOSTITUZIONE	iC40 a	1+N	C	10	10	-	0,1	0,1
Q2.2.7	1+N	-	-	-	Vigi	A	0,03	Ist.

VERIFICHE PROTEZIONI

Sovraccarico	Corto Circuito massimo	Corto Circuito minimo	Persone
SI	SI	SI	SI

CALCOLI E VERIFICHE

QUADRO: [QP-2A N] QP-2A N

LINEA: LP09 EX LN09 IN SOSTITUZIONE

CARATTERISTICHE GENERALI DELLA LINEA

P [kW]	I _b [A]/I _{nm} [A]	I _b L1 [A]	I _b L2 [A]	I _b L3 [A]	cos φ _b	K _{utilizzo}	K _{contemp.}	η
0,5	2,41	2,41	0	0	0,9	1		

CAVO

Siglatura	Derivazione	tipo cond.	Lungh. [m]	Posa 64-8	T _{emp.} [°C]	n° supp.	Resistività [°K m/W]	Prof. di Posa [m]	ravv. dist.	altri circuiti	K sicur.
L2.2.8	F+N+PE	multi	1	13	30	1		-	ravv.		1

Sezione Conduttori [mm ²]	R _{cavo} [mΩ]	X _{cavo} [mΩ]	R _{tot} [mΩ]	X _{tot} [mΩ]	ΔV _{cavo} [%]	ΔV _{tot} [%]	ΔV _{max prog} [%]
fase neutro PE 1x 1,5 1x 1,5 1x 1,5	12,35	0,12	54,83	25,44	0,02	0,65	4

I _b [A]	I _z [A]	I _{cc max inizio linea} [kA]	I _{cc max Fine linea} [kA]	I _{ccmin fine linea} [kA]	I _{cc Terra} [kA]
2,41	26	2,71	2,16	0,99	0,99

Designazione / Conduttore
FG16OM16-0,6/1 kV - Cca-s1b,d1,a1/Cu

INTERRUTTORE

Utenza	Interruttore	Poli	Curva Sganciatore	I _n [A]	I _r [A]	T _r [s]	I _m [kA]	I _{sd} [kA]
Siglatura	T _{sd} [s]	I _i	I _g [xI _n - A]	T _g [s]	Differenz.	Classe	I _{Δn} [A]	T _{Δn} [ms]
LP09 ex LN09 IN SOSTITUZIONE	iC40 a	1+N	C	10	10	-	0,1	0,1
Q2.2.8	1+N	-	-	-	Vigi	A	0,03	Ist.

VERIFICHE PROTEZIONI

Sovraccarico	Corto Circuito massimo	Corto Circuito minimo	Persone
SI	SI	SI	SI

Interventi finanziati con le DGR 7/51 del 12/02/2019 (Approvazione preliminare), DGR 22/21 del 20/06/2019 (Approvazione definitiva) e DGR 48/19 del 29/11/2019 (rimodulazione), relativi all'Area Socio Sanitaria ASS di Sanluri, rientranti nel macro intervento denominato NP32 "Ristrutturazione e messa a norma P.O. N.S. di Bonaria - San Gavino Monreale" pari a € 4.334.625,61
 SUB INTERVENTO Denominato NP. 32.3 "RISTRUTTURAZIONE DEL PIANO SECONDO"
 Codice Intervento Amministrazione n. 89 - CUP B32C19000070002 - CUI L92005870909202000015
 INTERVENTO DI RISTRUTTURAZIONE DEL REPARTO DI OSTETRICIA E GINECOLOGIA DEL P.O. NOSTRA SIGNORA DI BONARIA SAN GAVINO MONREALE

CALCOLI E VERIFICHE

QUADRO: [QP-2A N] QP-2A N

LINEA: QP-2A FM PRIV. 01

CARATTERISTICHE GENERALI DELLA LINEA

P [kW]	I _b [A]/I _{nm} [A]	I _{b L1} [A]	I _{b L2} [A]	I _{b L3} [A]	cos φ _b	K _{utilizzo}	K _{contemp.}	η
7,91	21,44	21,44	7,88	8,88	0,9		0,25	

INTERRUTTORE

Utenza	Interruttore	Poli	Curva Sganciatore	I _n [A]	I _r [A]	T _r [s]	I _m [kA]	I _{sd} [kA]
Siglatura	T _{sd} [s]	I _i	I _g [xI _n - A]	T _g [s]	Differenz.	Classe	I _{Δn} [A]	T _{Δn} [ms]
QP-2A FM Priv. 01	iC40 a	3+N	C	40	40	-	0,4	0,4
Q2.1.4	3+N	-	-	-				

CALCOLI E VERIFICHE

QUADRO: [QP-2A N] QP-2A N

LINEA: FP11 EX FN11

CARATTERISTICHE GENERALI DELLA LINEA

P [kW]	I _b [A]/I _{nm} [A]	I _b L1 [A]	I _b L2 [A]	I _b L3 [A]	cos φ _b	K _{utilizzo}	K _{contemp.}	η
3,3	15,94	15,94	0	0	0,9	1		

CAVO

Siglatura	Derivazione	tipo cond.	Lungh. [m]	Posa 64-8	T _{emp.} [°C]	n° supp.	Resistività [°K m/W]	Prof. di Posa [m]	ravv. dist.	altri circuiti	K sicur.
L2.2.9	F+N+PE	multi	20	13	30	1		-	ravv.	17	1

Sezione Conduttori [mm ²]	R _{cavo} [mΩ]	X _{cavo} [mΩ]	R _{tot} [mΩ]	X _{tot} [mΩ]	ΔV _{cavo} [%]	ΔV _{tot} [%]	ΔV _{max prog} [%]
fase neutro PE 1x 6 1x 6 1x 6	61,73	1,91	104,22	27,24	0,95	1,58	4

I _b [A]	I _z [A]	I _{cc max inizio linea} [kA]	I _{cc max Fine linea} [kA]	I _{ccmin fine linea} [kA]	I _{cc Terra} [kA]
15,94	45,36	2,71	1,18	0,52	0,52

Designazione / Conduttore
FG16OM16-0,6/1 kV - Cca-s1b,d1,a1/Cu

INTERRUTTORE

Utenza	Interruttore	Poli	Curva Sganciatore	I _n [A]	I _r [A]	T _r [s]	I _m [kA]	I _{sd} [kA]
Siglatura	T _{sd} [s]	I _i	I _g [xI _n - A]	T _g [s]	Differenz.	Classe	I _{Δn} [A]	T _{Δn} [ms]
FP11 ex FN11	iC40 a	1+N	C	16	16	-	0,16	0,16
Q2.2.9	1+N	-	-	-	Vigi	A	0,03	Ist.

VERIFICHE PROTEZIONI

Sovraccarico	Corto Circuito massimo	Corto Circuito minimo	Persone
SI	SI	SI	SI

CALCOLI E VERIFICHE

QUADRO: [QP-2A N] QP-2A N

LINEA: FP12 EX FN12

CARATTERISTICHE GENERALI DELLA LINEA

P [kW]	I _b [A]/I _{nm} [A]	I _b L1 [A]	I _b L2 [A]	I _b L3 [A]	cos φ _b	K _{utilizzo}	K _{contemp.}	η
0	0	0	0	0				

CAVO

Siglatura	Derivazione	tipo cond.	Lungh. [m]	Posa 64-8	T _{emp.} [°C]	n° supp.	Resistività [°K m/W]	Prof. di Posa [m]	ravv. dist.	altri circuiti	K sicur.
L2.2.10	F+N+PE	multi	30	13	30	1		-	ravv.	17	1

Sezione Conduttori [mm ²]	R _{cavo} [mΩ]	X _{cavo} [mΩ]	R _{tot} [mΩ]	X _{tot} [mΩ]	ΔV _{cavo} [%]	ΔV _{tot} [%]	ΔV _{max prog} [%]
fase neutro PE							
1x 6 1x 6 1x 6	92,6	2,87	135,09	28,19	0	0,63	4

I _b [A]	I _z [A]	I _{cc max inizio linea} [kA]	I _{cc max Fine linea} [kA]	I _{ccmin fine linea} [kA]	I _{cc Terra} [kA]
0	45,36	2,71	0,91	0,4	0,4

Designazione / Conduttore
FG16OM16-0,6/1 kV - Cca-s1b,d1,a1/Cu

INTERRUTTORE

Utenza	Interruttore	Poli	Curva Sganciatore	I _n [A]	I _r [A]	T _r [s]	I _m [kA]	I _{sd} [kA]
Siglatura	T _{sd} [s]	I _i	I _g [xI _n - A]	T _g [s]	Differenz.	Classe	I _{Δn} [A]	T _{Δn} [ms]
FP12 ex FN12	iC40 a	1+N	C	16	16	-	0,16	0,16
Q2.2.10	1+N	-	-	-	Vigi	A	0,03	Ist.

VERIFICHE PROTEZIONI

Sovraccarico	Corto Circuito massimo	Corto Circuito minimo	Persone
SI	SI	SI	SI

CALCOLI E VERIFICHE

QUADRO: [QP-2A N] QP-2A N

LINEA: FP13 EX FN13

CARATTERISTICHE GENERALI DELLA LINEA

P [kW]	I _b [A]/I _{nm} [A]	I _b L1 [A]	I _b L2 [A]	I _b L3 [A]	cos φ _b	K _{utilizzo}	K _{contemp.}	η
3,3	15,94	0	0	15,94	0,9	1		

CAVO

Siglatura	Derivazione	tipo cond.	Lungh. [m]	Posa 64-8	T _{emp.} [°C]	n° supp.	Resistività [°K m/W]	Prof. di Posa [m]	ravv. dist.	altri circuiti	K sicur.
L2.2.11	F+N+PE	multi	40	13	30	1		-	ravv.	17	1

Sezione Conduttori [mm ²]	R _{cavo} [mΩ]	X _{cavo} [mΩ]	R _{tot} [mΩ]	X _{tot} [mΩ]	ΔV _{cavo} [%]	ΔV _{tot} [%]	ΔV _{max prog} [%]
fase neutro PE 1x 6 1x 6 1x 6	123,47	3,82	165,95	29,15	1,9	2,54	4

I _b [A]	I _z [A]	I _{cc max inizio linea} [kA]	I _{cc max Fine linea} [kA]	I _{cc min fine linea} [kA]	I _{cc Terra} [kA]
15,94	45,36	2,71	0,75	0,32	0,32

Designazione / Conduttore
FG16OM16-0,6/1 kV - Cca-s1b,d1,a1/Cu

INTERRUTTORE

Utenza	Interruttore	Poli	Curva Sganciatore	I _n [A]	I _r [A]	T _r [s]	I _m [kA]	I _{sd} [kA]
Siglatura	T _{sd} [s]	I _i	I _g [xI _n - A]	T _g [s]	Differenz.	Classe	I _{Δn} [A]	T _{Δn} [ms]
FP13 ex FN13	iC40 a	1+N	C	16	16	-	0,16	0,16
Q2.2.11	1+N	-	-	-	Vigi	A	0,03	Ist.

VERIFICHE PROTEZIONI

Sovraccarico	Corto Circuito massimo	Corto Circuito minimo	Persone
SI	SI	SI	SI

CALCOLI E VERIFICHE

QUADRO: [QP-2A N] QP-2A N

LINEA: FP14 EX FN14

CARATTERISTICHE GENERALI DELLA LINEA

P [kW]	I _b [A]/I _{nm} [A]	I _b L1 [A]	I _b L2 [A]	I _b L3 [A]	cos φ _b	K _{utilizzo}	K _{contemp.}	η
3,3	15,94	15,94	0	0	0,9	1		

CAVO

Siglatura	Derivazione	tipo cond.	Lungh. [m]	Posa 64-8	T _{emp.} [°C]	n° supp.	Resistività [°K m/W]	Prof. di Posa [m]	ravv. dist.	altri circuiti	K secur.
L2.2.12	F+N+PE	multi	25	13	30	1		-	ravv.	14	1

Sezione Conduttori [mm ²]	R _{cavo} [mΩ]	X _{cavo} [mΩ]	R _{tot} [mΩ]	X _{tot} [mΩ]	ΔV _{cavo} [%]	ΔV _{tot} [%]	ΔV _{max prog} [%]
fase neutro PE 1x 6 1x 6 1x 6	77,17	2,39	119,65	27,71	1,19	1,82	4

I _b [A]	I _z [A]	I _{cc max inizio linea} [kA]	I _{cc max Fine linea} [kA]	I _{cc min fine linea} [kA]	I _{cc Terra} [kA]
15,94	45,36	2,71	1,03	0,45	0,45

Designazione / Conduttore
FG16OM16-0,6/1 kV - Cca-s1b,d1,a1/Cu

INTERRUTTORE

Utenza	Interruttore	Poli	Curva Sganciatore	I _n [A]	I _r [A]	T _r [s]	I _m [kA]	I _{sd} [kA]
Siglatura	T _{sd} [s]	I _i	I _g [xI _n - A]	T _g [s]	Differenz.	Classe	I _{Δn} [A]	T _{Δn} [ms]
FP14 ex FN14	iC40 a	1+N	C	16	16	-	0,16	0,16
Q2.2.12	1+N	-	-	-	Vigi	A	0,03	Ist.

VERIFICHE PROTEZIONI

Sovraccarico	Corto Circuito massimo	Corto Circuito minimo	Persone
SI	SI	SI	SI

CALCOLI E VERIFICHE

QUADRO: [QP-2A N] QP-2A N

LINEA: FP15 EX FN15

CARATTERISTICHE GENERALI DELLA LINEA

P [kW]	I _b [A]/I _{nm} [A]	I _b L1 [A]	I _b L2 [A]	I _b L3 [A]	cos φ _b	K _{utilizzo}	K _{contemp.}	η
3,3	15,94	0	15,94	0	0,9			

CAVO

Siglatura	Derivazione	tipo cond.	Lungh. [m]	Posa 64-8	T _{emp.} [°C]	n° supp.	Resistività [°K m/W]	Prof. di Posa [m]	ravv. dist.	altri circuiti	K sicur.
L2.2.13	F+N+PE	multi	35	13	30	1		-	ravv.	14	1

Sezione Conduttori [mm ²]	R _{cavo} [mΩ]	X _{cavo} [mΩ]	R _{tot} [mΩ]	X _{tot} [mΩ]	ΔV _{cavo} [%]	ΔV _{tot} [%]	ΔV _{max prog} [%]
fase neutro PE 1x 6 1x 6 1x 6	108,03	3,34	150,52	28,67	1,67	2,3	4

I _b [A]	I _z [A]	I _{cc max inizio linea} [kA]	I _{cc max Fine linea} [kA]	I _{cc min fine linea} [kA]	I _{cc Terra} [kA]
15,94	45,36	2,71	0,82	0,36	0,36

Designazione / Conduttore
FG16OM16-0,6/1 kV - Cca-s1b,d1,a1/Cu

INTERRUTTORE

Utenza	Interruttore	Poli	Curva Sganciatore	I _n [A]	I _r [A]	T _r [s]	I _m [kA]	I _{sd} [kA]
Siglatura	T _{sd} [s]	I _i	I _g [xI _n - A]	T _g [s]	Differenz.	Classe	I _{Δn} [A]	T _{Δn} [ms]
FP15 ex FN15	iC40 a	1+N	C	16	16	-	0,16	0,16
Q2.2.13	1+N	-	-	-	Vigi	A	0,03	Ist.

VERIFICHE PROTEZIONI

Sovraccarico	Corto Circuito massimo	Corto Circuito minimo	Persone
SI	SI	SI	SI

CALCOLI E VERIFICHE

QUADRO: [QP-2A N] QP-2A N

LINEA: FP16 EX FN16

CARATTERISTICHE GENERALI DELLA LINEA

P [kW]	I _b [A]/I _{nm} [A]	I _b L1 [A]	I _b L2 [A]	I _b L3 [A]	cos φ _b	K _{utilizzo}	K _{contemp.}	η
3,3	15,94	0	0	15,94	0,9	1		

CAVO

Siglatura	Derivazione	tipo cond.	Lungh. [m]	Posa 64-8	T _{emp.} [°C]	n° supp.	Resistività [°K m/W]	Prof. di Posa [m]	ravv. dist.	altri circuiti	K sicur.
L2.2.14	F+N+PE	multi	45	13	30	1		-	ravv.	17	1

Sezione Conduttori [mm ²]	R _{cavo} [mΩ]	X _{cavo} [mΩ]	R _{tot} [mΩ]	X _{tot} [mΩ]	ΔV _{cavo} [%]	ΔV _{tot} [%]	ΔV _{max prog} [%]
fase neutro PE							
1x 6 1x 6 1x 6	138,9	4,3	181,39	29,62	2,14	2,77	4

I _b [A]	I _z [A]	I _{cc max inizio linea} [kA]	I _{cc max Fine linea} [kA]	I _{cc min fine linea} [kA]	I _{cc Terra} [kA]
15,94	45,36	2,71	0,68	0,29	0,29

Designazione / Conduttore
FG16OM16-0,6/1 kV - Cca-s1b,d1,a1/Cu

INTERRUTTORE

Utenza	Interruttore	Poli	Curva Sganciatore	I _n [A]	I _r [A]	T _r [s]	I _m [kA]	I _{sd} [kA]
Siglatura	T _{sd} [s]	I _i	I _g [xI _n - A]	T _g [s]	Differenz.	Classe	I _{Δn} [A]	T _{Δn} [ms]
FP16 ex FN16	iC40 a	1+N	C	16	16	-	0,16	0,16
Q2.2.14	1+N	-	-	-	Vigi	A	0,03	Ist.

VERIFICHE PROTEZIONI

Sovraccarico	Corto Circuito massimo	Corto Circuito minimo	Persone
SI	SI	SI	SI

CALCOLI E VERIFICHE

QUADRO: [QP-2A N] QP-2A N

LINEA: FP17 EX RISERVA

CARATTERISTICHE GENERALI DELLA LINEA

P [kW]	I _b [A]/I _{nm} [A]	I _b L1 [A]	I _b L2 [A]	I _b L3 [A]	cos φ _b	K _{utilizzo}	K _{contemp.}	η
3,3	15,94	15,94	0	0	0,9	1		

CAVO

Siglatura	Derivazione	tipo cond.	Lungh. [m]	Posa 64-8	T _{emp.} [°C]	n° supp.	Resistività [°K m/W]	Prof. di Posa [m]	ravv. dist.	altri circuiti	K sicur.
L2.2.15	F+N+PE	multi	45	13	30	1		-	ravv.		1

Sezione Conduttori [mm ²]	R _{cavo} [mΩ]	X _{cavo} [mΩ]	R _{tot} [mΩ]	X _{tot} [mΩ]	ΔV _{cavo} [%]	ΔV _{tot} [%]	ΔV _{max prog} [%]
fase neutro PE 1x 6 1x 6 1x 6	138,9	4,3	181,39	29,62	2,14	2,77	4

I _b [A]	I _z [A]	I _{cc max inizio linea} [kA]	I _{cc max Fine linea} [kA]	I _{ccmin fine linea} [kA]	I _{cc Terra} [kA]
15,94	63	2,71	0,68	0,29	0,29

Designazione / Conduttore
FG16OM16-0,6/1 kV - Cca-s1b,d1,a1/Cu

INTERRUTTORE

Utenza	Interruttore	Poli	Curva Sganciatore	I _n [A]	I _r [A]	T _r [s]	I _m [kA]	I _{sd} [kA]
Siglatura	T _{sd} [s]	I _i	I _g [xI _n - A]	T _g [s]	Differenz.	Classe	I _{Δn} [A]	T _{Δn} [ms]
FP17 ex RISERVA	iC40 a	1+N	C	16	16	-	0,16	0,16
Q2.2.15	1+N	-	-	-	Vigi	A	0,03	Ist.

VERIFICHE PROTEZIONI

Sovraccarico	Corto Circuito massimo	Corto Circuito minimo	Persone
SI	SI	SI	SI

CALCOLI E VERIFICHE

QUADRO: [QP-2A N] QP-2A N

LINEA: FP18 EX FN18 ALIM. ALLARM. INCEN.

CARATTERISTICHE GENERALI DELLA LINEA

P [kW]	I _b [A]/I _{nm} [A]	I _b L1 [A]	I _b L2 [A]	I _b L3 [A]	cos φ _b	K _{utilizzo}	K _{contemp.}	η
0,5	2,41	2,41	0	0	0,9	1		

CAVO

Siglatura	Derivazione	tipo cond.	Lungh. [m]	Posa 64-8	T _{emp.} [°C]	n° supp.	Resistività [°K m/W]	Prof. di Posa [m]	ravv. dist.	altri circuiti	K sicur.
L2.2.16	F+N+PE	multi	30	13	30	1		-	ravv.	17	1

Sezione Conduttori [mm ²]	R _{cavo} [mΩ]	X _{cavo} [mΩ]	R _{tot} [mΩ]	X _{tot} [mΩ]	ΔV _{cavo} [%]	ΔV _{tot} [%]	ΔV _{max prog} [%]
fase neutro PE 1x 2,5 1x 2,5 1x 2,5	222,24	3,27	264,73	28,6	0,51	1,14	4

I _b [A]	I _z [A]	I _{cc max inizio linea} [kA]	I _{cc max Fine linea} [kA]	I _{ccmin fine linea} [kA]	I _{cc Terra} [kA]
2,41	25,92	2,71	0,47	0,2	0,2

Designazione / Conduttore
FG16OM16-0,6/1 kV - Cca-s1b,d1,a1/Cu

INTERRUTTORE

Utenza	Interruttore	Poli	Curva Sganciatore	I _n [A]	I _r [A]	T _r [s]	I _m [kA]	I _{sd} [kA]
Siglatura	T _{sd} [s]	I _i	I _g [xI _n - A]	T _g [s]	Differenz.	Classe	I _{Δn} [A]	T _{Δn} [ms]
FP18 ex FN18 Alim. Allarm. Incen.	iC40 a	1+N	C	16	16	-	0,16	0,16
Q2.2.16	1+N	-	-	-	Vigi	A	0,03	Ist.

VERIFICHE PROTEZIONI

Sovraccarico	Corto Circuito massimo	Corto Circuito minimo	Persone
SI	SI	SI	SI

CALCOLI E VERIFICHE

QUADRO: [QP-2A N] QP-2A N

LINEA: FP19 EX RISERVA IN SOSTITUZIONE

CARATTERISTICHE GENERALI DELLA LINEA

P [kW]	I _b [A]/I _{nm} [A]	I _b L1 [A]	I _b L2 [A]	I _b L3 [A]	cos φ _b	K _{utilizzo}	K _{contemp.}	η
0,5	2,41	2,41	0	0	0,89			

CAVO

Siglatura	Derivazione	tipo cond.	Lungh. [m]	Posa 64-8	T _{emp.} [°C]	n° supp.	Resistività [°K m/W]	Prof. di Posa [m]	ravv. dist.	altri circuiti	K sicur.
L2.2.17	F+N+PE	multi	25	13	30	1		-	ravv.		1

Sezione Conduttori [mm ²] fase neutro PE	R _{cavo} [mΩ]	X _{cavo} [mΩ]	R _{tot} [mΩ]	X _{tot} [mΩ]	ΔV _{cavo} [%]	ΔV _{tot} [%]	ΔV _{max prog} [%]
1x 2,5 1x 2,5 1x 2,5	185,2	2,73	227,69	28,05	0,43	1,06	4

I _b [A]	I _z [A]	I _{cc max inizio linea} [kA]	I _{cc max Fine linea} [kA]	I _{ccmin fine linea} [kA]	I _{cc Terra} [kA]
2,41	36	2,71	0,55	0,23	0,23

Designazione / Conduttore
FG16OM16-0,6/1 kV - Cca-s1b,d1,a1/Cu

INTERRUTTORE

Utenza	Interruttore	Poli	Curva Sganciatore	I _n [A]	I _r [A]	T _r [s]	I _m [kA]	I _{sd} [kA]
Siglatura	T _{sd} [s]	I _i	I _g [xI _n - A]	T _g [s]	Differenz.	Classe	I _{Δn} [A]	T _{Δn} [ms]
FP19 ex RISERVA IN SOSTITUZIONE	iC40 a	1+N	C	16	16	-	0,16	0,16
Q2.2.17	1+N	-	-	-				

VERIFICHE PROTEZIONI

Sovraccarico	Corto Circuito massimo	Corto Circuito minimo	Persone
SI	SI	SI	SI

CALCOLI E VERIFICHE

QUADRO: [QP-2A N] QP-2A N

LINEA: FPQT LINEA QT COPERTURA EX QK

CARATTERISTICHE GENERALI DELLA LINEA

P [kW]	I _b [A]/I _{nm} [A]	I _b L1 [A]	I _b L2 [A]	I _b L3 [A]	cos φ _b	K _{utilizzo}	K _{contemp.}	η
4,84	15,6	4,13	15,6	3,67	0,9			

CAVO

Siglatura	Derivazione	tipo cond.	Lungh. [m]	Posa 64-8	T _{emp.} [°C]	n° supp.	Resistività [°K m/W]	Prof. di Posa [m]	ravv. dist.	altri circuiti	K sicur.
L2.2.18	3F+N+PE	multi	65	13	30	1		-	ravv.		1

Sezione Conduttori [mm ²]	R _{cavo} [mΩ]	X _{cavo} [mΩ]	R _{tot} [mΩ]	X _{tot} [mΩ]	ΔV _{cavo} [%]	ΔV _{tot} [%]	ΔV _{max prog} [%]
fase neutro PE 1x 6 1x 6 1x 6	200,63	6,21	243,12	31,53	1,51	2,14	4

I _b [A]	I _z [A]	I _{cc max inizio linea} [kA]	I _{cc max Fine linea} [kA]	I _{cc min fine linea} [kA]	I _{cc Terra} [kA]
15,6	54	5,13	1,03	0,22	0,22

Designazione / Conduttore
FG16OM16-0,6/1 kV - Cca-s1b,d1,a1/Cu

INTERRUTTORE

Utenza	Interruttore	Poli	Curva Sganciatore	I _n [A]	I _r [A]	T _r [s]	I _m [kA]	I _{sd} [kA]
Siglatura	T _{sd} [s]	I _i	I _g [xI _n - A]	T _g [s]	Differenz.	Classe	I _{Δn} [A]	T _{Δn} [ms]
FPQT Linea QT Copertura ex QK	iC40 a	3+N	C	16	16	-	0,16	0,16
Q2.2.18	3+N	-	-	-				

VERIFICHE PROTEZIONI

Sovraccarico	Corto Circuito massimo	Corto Circuito minimo	Persone
SI	SI	SI	SI

CALCOLI E VERIFICHE

QUADRO: [QP-2A N] QP-2A N

LINEA: FP22 PRESE CEE17 32A 230V NUOVA INSTALLAZIONE

CARATTERISTICHE GENERALI DELLA LINEA

P [kW]	I _b [A]/I _{nm} [A]	I _b L1 [A]	I _b L2 [A]	I _b L3 [A]	cos φ _b	K _{utilizzo}	K _{contemp.}	η
6	28,98	28,98	0	0	0,9	1		

CAVO

Siglatura	Derivazione	tipo cond.	Lungh. [m]	Posa 64-8	T _{emp.} [°C]	n° supp.	Resistività [°K m/W]	Prof. di Posa [m]	ravv. dist.	altri circuiti	K sicur.
L2.2.19	F+N+PE	multi	40	13	30	1		-	ravv.	17	1

Sezione Conduttori [mm ²]	R _{cavo} [mΩ]	X _{cavo} [mΩ]	R _{tot} [mΩ]	X _{tot} [mΩ]	ΔV _{cavo} [%]	ΔV _{tot} [%]	ΔV _{max prog} [%]
fase neutro PE 1x 16 1x 16 1x 16	46,3	3,27	88,79	28,59	1,33	1,96	4

I _b [A]	I _z [A]	I _{cc max inizio linea} [kA]	I _{cc max Fine linea} [kA]	I _{ccmin fine linea} [kA]	I _{cc Terra} [kA]
28,98	82,8	2,71	1,37	0,61	0,61

Designazione / Conduttore
FG16OM16-0,6/1 kV - Cca-s1b,d1,a1/Cu

INTERRUTTORE

Utenza	Interruttore	Poli	Curva Sganciatore	I _n [A]	I _r [A]	T _r [s]	I _m [kA]	I _{sd} [kA]
Siglatura	T _{sd} [s]	I _i	I _g [xI _n - A]	T _g [s]	Differenz.	Classe	I _{Δn} [A]	T _{Δn} [ms]
FP22 PRESE CEE17 32A 230V NUOVA INSTALLAZIONE	iC40 a	1+N	C	32	32	-	0,32	0,32
Q2.2.19	1+N	-	-	-	Vigi	A	0,03	Ist.

VERIFICHE PROTEZIONI

Sovraccarico	Corto Circuito massimo	Corto Circuito minimo	Persone
SI	SI	SI	SI

Interventi finanziati con le DGR 7/51 del 12/02/2019 (Approvazione preliminare), DGR 22/21 del 20/06/2019 (Approvazione definitiva) e DGR 48/19 del 29/11/2019 (rimodulazione), relativi all'Area Socio Sanitaria ASS di Sanluri, rientranti nel macro intervento denominato NP32 "Ristrutturazione e messa a norma P.O. N.S. di Bonaria - San Gavino Monreale" pari a € 4.334.625,61
 SUB INTERVENTO Denominato NP. 32.3 "RISTRUTTURAZIONE DEL PIANO SECONDO"
 Codice Intervento Amministrazione n. 89 - CUP B32C19000070002 - CUI L92005870909202000015
 INTERVENTO DI RISTRUTTURAZIONE DEL REPARTO DI OSTETRICIA E GINECOLOGIA DEL P.O. NOSTRA SIGNORA DI BONARIA SAN GAVINO MONREALE

CALCOLI E VERIFICHE

QUADRO: [QP-2A N] QP-2A N

LINEA: FMT TECNOLOGICO

CARATTERISTICHE GENERALI DELLA LINEA

P [kW]	I _b [A]/I _{nm} [A]	I _{b L1} [A]	I _{b L2} [A]	I _{b L3} [A]	cos φ _b	K _{utilizzo}	K _{contemp.}	η
3,5	12,07	12,07	2,41	2,41	0,9		1	

INTERRUTTORE

Utenza	Interruttore	Poli	Curva Sganciatore	I _n [A]	I _r [A]	T _r [s]	I _m [kA]	I _{sd} [kA]
Siglatura	T _{sd} [s]	I _i	I _g [xI _n - A]	T _g [s]	Differenz.	Classe	I _{Δn} [A]	T _{Δn} [ms]
FMT Tecnologico	iC40 a	3+N	C	20	20	-	0,2	0,2
Q2.1.5	3+N	-	-	-				

CALCOLI E VERIFICHE

QUADRO: [QP-2A N] QP-2A N

LINEA: FMT01 RECUPERATORE 01

CARATTERISTICHE GENERALI DELLA LINEA

P [kW]	I _b [A]/I _{nm} [A]	I _b L1 [A]	I _b L2 [A]	I _b L3 [A]	cos φ _b	K _{utilizzo}	K _{contemp.}	η
2,5	12,07	12,07	0	0	0,9	1		

CAVO

Siglatura	Derivazione	tipo cond.	Lungh. [m]	Posa 64-8	T _{emp.} [°C]	n° supp.	Resistività [°K m/W]	Prof. di Posa [m]	ravv. dist.	altri circuiti	K sicur.
L2.2.20	F+N+PE	multi	50	13	30	1		-	ravv.	14	1

Sezione Conduttori [mm ²]	R _{cavo} [mΩ]	X _{cavo} [mΩ]	R _{tot} [mΩ]	X _{tot} [mΩ]	ΔV _{cavo} [%]	ΔV _{tot} [%]	ΔV _{max prog} [%]
fase neutro PE 1x 6 1x 6 1x 6	154,33	4,78	196,82	30,1	1,8	2,43	4

I _b [A]	I _z [A]	I _{cc max inizio linea} [kA]	I _{cc max Fine linea} [kA]	I _{cc min fine linea} [kA]	I _{cc Terra} [kA]
12,07	45,36	2,71	0,63	0,27	0,27

Designazione / Conduttore
FG16OM16-0,6/1 kV - Cca-s1b,d1,a1/Cu

INTERRUTTORE

Utenza	Interruttore	Poli	Curva Sganciatore	I _n [A]	I _r [A]	T _r [s]	I _m [kA]	I _{sd} [kA]
Siglatura	T _{sd} [s]	I _i	I _g [xI _n - A]	T _g [s]	Differenz.	Classe	I _{Δn} [A]	T _{Δn} [ms]
FMT01 Recuperatore 01	iC40 a	1+N	C	16	16	-	0,16	0,16
Q2.2.20	1+N	-	-	-	Vigi	A	0,03	Ist.

VERIFICHE PROTEZIONI

Sovraccarico	Corto Circuito massimo	Corto Circuito minimo	Persone
SI	SI	SI	SI

CALCOLI E VERIFICHE

QUADRO: [QP-2A N] QP-2A N

LINEA: FMT02 FANCOIL DX

CARATTERISTICHE GENERALI DELLA LINEA

P [kW]	I _b [A]/I _{nm} [A]	I _b L1 [A]	I _b L2 [A]	I _b L3 [A]	cos φ _b	K _{utilizzo}	K _{contemp.}	η
0,5	2,41	0	2,41	0	0,9	1		

CAVO

Siglatura	Derivazione	tipo cond.	Lungh. [m]	Posa 64-8	T _{emp.} [°C]	n° supp.	Resistività [°K m/W]	Prof. di Posa [m]	ravv. dist.	altri circuiti	K sicur.
L2.2.21	F+N+PE	multi	40	13	30	1		-	ravv.	17	1

Sezione Conduttori [mm²]	R _{cavo} [mΩ]	X _{cavo} [mΩ]	R _{tot} [mΩ]	X _{tot} [mΩ]	ΔV _{cavo} [%]	ΔV _{tot} [%]	ΔV _{max prog} [%]
fase neutro PE 1x 4 1x 4 1x 4	185,2	4,04	227,69	29,37	0,43	1,06	4

I _b [A]	I _z [A]	I _{cc max inizio linea} [kA]	I _{cc max Fine linea} [kA]	I _{cc min fine linea} [kA]	I _{cc Terra} [kA]
2,41	35,28	2,71	0,55	0,23	0,23

Designazione / Conduttore
FG16OM16-0,6/1 kV - Cca-s1b,d1,a1/Cu

INTERRUTTORE

Utenza	Interruttore	Poli	Curva Sganciatore	I _n [A]	I _r [A]	T _r [s]	I _m [kA]	I _{sd} [kA]
Siglatura	T _{sd} [s]	I _i	I _g [xI _n - A]	T _g [s]	Differenz.	Classe	I _{Δn} [A]	T _{Δn} [ms]
FMT02 Fancoil DX	iC40 a	1+N	C	16	16	-	0,16	0,16
Q2.2.21	1+N	-	-	-	Vigi	A	0,03	Ist.

VERIFICHE PROTEZIONI

Sovraccarico	Corto Circuito massimo	Corto Circuito minimo	Persone
SI	SI	SI	SI

CALCOLI E VERIFICHE

QUADRO: [QP-2A N] QP-2A N

LINEA: FMT03 FANCOIL SX NUOVA INSTALLAZIONE

CARATTERISTICHE GENERALI DELLA LINEA

P [kW]	I _b [A]/I _{nm} [A]	I _b L1 [A]	I _b L2 [A]	I _b L3 [A]	cos φ _b	K _{utilizzo}	K _{contemp.}	η
0,5	2,41	0	0	2,41	0,9	1		

CAVO

Siglatura	Derivazione	tipo cond.	Lungh. [m]	Posa 64-8	T _{emp.} [°C]	n° supp.	Resistività [°K m/W]	Prof. di Posa [m]	ravv. dist.	altri circuiti	K secur.
L2.2.22	F+N+PE	multi	40	13	30	1		-	ravv.	14	1

Sezione Conduttori [mm ²]	R _{cavo} [mΩ]	X _{cavo} [mΩ]	R _{tot} [mΩ]	X _{tot} [mΩ]	ΔV _{cavo} [%]	ΔV _{tot} [%]	ΔV _{max prog} [%]
fase neutro PE 1x 4 1x 4 1x 4	185,2	4,04	227,69	29,37	0,43	1,06	4

I _b [A]	I _z [A]	I _{cc max inizio linea} [kA]	I _{cc max Fine linea} [kA]	I _{cc min fine linea} [kA]	I _{cc Terra} [kA]
2,41	35,28	2,71	0,55	0,23	0,23

Designazione / Conduttore
FG16OM16-0,6/1 kV - Cca-s1b,d1,a1/Cu

INTERRUTTORE

Utenza	Interruttore	Poli	Curva Sganciatore	I _n [A]	I _r [A]	T _r [s]	I _m [kA]	I _{sd} [kA]
Siglatura	T _{sd} [s]	I _i	I _g [xI _n - A]	T _g [s]	Differenz.	Classe	I _{Δn} [A]	T _{Δn} [ms]
FMT03 Fancoil SX NUOVA INSTALLAZIONE	iC40 a	1+N	C	16	16	-	0,16	0,16
Q2.2.22	1+N	-	-	-	Vigi	A	0,03	Ist.

VERIFICHE PROTEZIONI

Sovraccarico	Corto Circuito massimo	Corto Circuito minimo	Persone
SI	SI	SI	SI

Interventi finanziati con le DGR 7/51 del 12/02/2019 (Approvazione preliminare), DGR 22/21 del 20/06/2019 (Approvazione definitiva) e DGR 48/19 del 29/11/2019 (rimodulazione), relativi all'Area Socio Sanitaria ASS di Sanluri, rientranti nel macro intervento denominato NP32 "Ristrutturazione e messa a norma P.O. N.S. di Bonaria - San Gavino Monreale" pari a € 4.334.625,61
 SUB INTERVENTO Denominato NP. 32.3 "RISTRUTTURAZIONE DEL PIANO SECONDO"
 Codice Intervento Amministrazione n. 89 - CUP B32C19000070002 - CUI L92005870909202000015
 INTERVENTO DI RISTRUTTURAZIONE DEL REPARTO DI OSTETRICIA E GINECOLOGIA DEL P.O. NOSTRA SIGNORA DI BONARIA SAN GAVINO MONREALE

CALCOLI E VERIFICHE

QUADRO: [Q KNX/DALI] Q KNX/DALI

LINEA: ALIM. KNX/DALI/HVAC

CARATTERISTICHE GENERALI DELLA LINEA

P [kW]	I _b [A]/I _{nm} [A]	I _b L1 [A]	I _b L2 [A]	I _b L3 [A]	cos φ _b	K _{utilizzo}	K _{contemp.}	η
0,5	2,41	2,41	0	0	0,89		1	

SEZIONATORE

Siglatura	Modello	I _n [A]	U _{imp} [kV]	I _{cm} / I _{Δm} [kA]	I _{cw} [kA]	Coordin. interr. Monte [kA]
S1	iSW	20	4	N.D.	N.D.	

CALCOLI E VERIFICHE

QUADRO: [Q KNX/DALI] Q KNX/DALI

LINEA: ALIM. KNX/DALI/HVAC

CARATTERISTICHE GENERALI DELLA LINEA

P [kW]	I _b [A]/I _{nm} [A]	I _b L1 [A]	I _b L2 [A]	I _b L3 [A]	cos φ _b	K _{utilizzo}	K _{contemp.}	η
0,5	2,41	2,41	0	0	0,9	1		

CAVO

Siglatura	Derivazione	tipo cond.	Lungh. [m]	Posa 64-8	T _{emp.} [°C]	n° supp.	Resistività [°K m/W]	Prof. di Posa [m]	ravv. dist.	altri circuiti	K sicur.
L3.1.2	F+N+PE	multi	2	13	30	1		-	ravv.		1

Sezione Conduttori [mm ²]	R _{cavo} [mΩ]	X _{cavo} [mΩ]	R _{tot} [mΩ]	X _{tot} [mΩ]	ΔV _{cavo} [%]	ΔV _{tot} [%]	ΔV _{max prog} [%]
fase neutro PE 1x 2,5 1x 2,5 1x 2,5	14,82	0,22	242,5	28,27	0,03	1,09	4

I _b [A]	I _z [A]	I _{cc max inizio linea} [kA]	I _{cc max Fine linea} [kA]	I _{cc min fine linea} [kA]	I _{cc Terra} [kA]
2,41	36	0,55	0,51	0,22	0,22

Designazione / Conduttore
FG16OM16-0,6/1 kV - Cca-s1b,d1,a1/Cu

INTERRUTTORE

Utenza	Interruttore	Poli	Curva Sganciatore	I _n [A]	I _r [A]	T _r [s]	I _m [kA]	I _{sd} [kA]
Siglatura	T _{sd} [s]	I _i	I _g [xI _n - A]	T _g [s]	Differenz.	Classe	I _{Δn} [A]	T _{Δn} [ms]
Alim. KNX/DALI/HVAC	iC40 a	1+N	C	6	6	-	0,06	0,06
Q3.1.2	1+N	-	-	-	Vigi	A	0,03	Ist.

VERIFICHE PROTEZIONI

Sovraccarico	Corto Circuito massimo	Corto Circuito minimo	Persone
SI	SI	SI	SI

Interventi finanziati con le DGR 7/51 del 12/02/2019 (Approvazione preliminare), DGR 22/21 del 20/06/2019 (Approvazione definitiva) e DGR 48/19 del 29/11/2019 (rimodulazione), relativi all'Area Socio Sanitaria ASS di Sanluri, rientranti nel macro intervento denominato NP32 "Ristrutturazione e messa a norma P.O. N.S. di Bonaria - San Gavino Monreale" pari a € 4.334.625,61
 SUB INTERVENTO Denominato NP. 32.3 "RISTRUTTURAZIONE DEL PIANO SECONDO"
 Codice Intervento Amministrazione n. 89 - CUP B32C19000070002 - CUI L92005870909202000015
 INTERVENTO DI RISTRUTTURAZIONE DEL REPARTO DI OSTETRICIA E GINECOLOGIA DEL P.O. NOSTRA SIGNORA DI BONARIA SAN GAVINO MONREALE

CALCOLI E VERIFICHE

QUADRO: [QTC] QT TECNOLOGICO COPERTURA

LINEA: GEN. QT COPERTURA

CARATTERISTICHE GENERALI DELLA LINEA

P [kW]	I _b [A]/I _{nm} [A]	I _b L1 [A]	I _b L2 [A]	I _b L3 [A]	cos φ _b	K _{utilizzo}	K _{contemp.}	η
4,84	15,6	4,13	15,6	3,67	0,9		0,95	

SEZIONATORE

Siglatura	Modello	I _n [A]	U _{imp} [kV]	I _{cm} / I _{Δm} [kA]	I _{cw} [kA]	Coordin. interr. Monte [kA]
S1	iSW	40	6	N.D.	1,50	6

CALCOLI E VERIFICHE

QUADRO: [QTC] QT TECNOLOGICO COPERTURA

LINEA: CIRCOLATORE 01 FANCOIL GINECOLOGIA MAGNA3 D 65-120 F

CARATTERISTICHE GENERALI DELLA LINEA

P [kW]	I _b [A]/I _{nm} [A]	I _b L1 [A]	I _b L2 [A]	I _b L3 [A]	cos φ _b	K _{utilizzo}	K _{contemp.}	η
0,8	3,86	3,86	0	0	0,9	1		

CAVO

Siglatura	Derivazione	tipo cond.	Lungh. [m]	Posa 64-8	T _{emp.} [°C]	n° supp.	Resistività [°K m/W]	Prof. di Posa [m]	ravv. dist.	altri circuiti	K sicur.
L4.1.2	F+N+PE	multi	15	13	30	1		-	ravv.		1

Sezione Conduttori [mm ²]	R _{cavo} [mΩ]	X _{cavo} [mΩ]	R _{tot} [mΩ]	X _{tot} [mΩ]	ΔV _{cavo} [%]	ΔV _{tot} [%]	ΔV _{max prog} [%]
fase neutro PE 1x 2,5 1x 2,5 1x 2,5	111,12	1,64	354,24	33,17	0,41	2,55	4

I _b [A]	I _z [A]	I _{cc max inizio linea} [kA]	I _{cc max Fine linea} [kA]	I _{ccmin fine linea} [kA]	I _{cc Terra} [kA]
3,86	36	0,51	0,35	0,15	0,15

Designazione / Conduttore
FG16OM16-0,6/1 kV - Cca-s1b,d1,a1/Cu

INTERRUTTORE

Utenza	Interruttore	Poli	Curva Sganciatore	I _n [A]	I _r [A]	T _r [s]	I _m [kA]	I _{sd} [kA]
Siglatura	T _{sd} [s]	I _i	I _g [xI _n - A]	T _g [s]	Differenz.	Classe	I _{Δn} [A]	T _{Δn} [ms]
Circolatore 01 Fancoil Ginecologia MAGNA3 D 65-120 F	iC40 N	1+N	C	10	10	-	0,1	0,1
Q4.1.2	1+N	-	-	-	Vigi	A	0,3	Ist.

VERIFICHE PROTEZIONI

Sovraccarico	Corto Circuito massimo	Corto Circuito minimo	Persone
SI	SI	SI	SI

CALCOLI E VERIFICHE

QUADRO: [QTC] QT TECNOLOGICO COPERTURA

LINEA: CIRCOLATORE 02 POST RISC. GINEC. MAGNA1 D 32-40

CARATTERISTICHE GENERALI DELLA LINEA

P [kW]	I _b [A]/I _{nm} [A]	I _b L1 [A]	I _b L2 [A]	I _b L3 [A]	cos φ _b	K _{utilizzo}	K _{contemp.}	η
0,1	0,48	0	0,48	0	0,9	1		

CAVO

Siglatura	Derivazione	tipo cond.	Lungh. [m]	Posa 64-8	T _{emp.} [°C]	n° supp.	Resistività [°K m/W]	Prof. di Posa [m]	ravv. dist.	altri circuiti	K sicur.
L4.1.3	F+N+PE	multi	15	13	30	1		-	ravv.		1

Sezione Conduttori [mm ²]	R _{cavo} [mΩ]	X _{cavo} [mΩ]	R _{tot} [mΩ]	X _{tot} [mΩ]	ΔV _{cavo} [%]	ΔV _{tot} [%]	ΔV _{max} prog [%]
fase neutro PE 1x 2,5 1x 2,5 1x 2,5	111,12	1,64	354,24	33,17	0,05	2,19	4

I _b [A]	I _z [A]	I _{cc} max inizio linea [kA]	I _{cc} max Fine linea [kA]	I _{cc} min fine linea [kA]	I _{cc} Terra [kA]
0,48	36	0,51	0,35	0,15	0,15

Designazione / Conduttore
FG16OM16-0,6/1 kV - Cca-s1b,d1,a1/Cu

INTERRUTTORE

Utenza	Interruttore	Poli	Curva Sganciatore	I _n [A]	I _r [A]	T _r [s]	I _m [kA]	I _{sd} [kA]
Siglatura	T _{sd} [s]	I _i	I _g [xI _n - A]	T _g [s]	Differenz.	Classe	I _{Δn} [A]	T _{Δn} [ms]
Circolatore 02 Post Risc. Ginec. MAGNA1 D 32-40	iC60 a	2	C	6	6	-	0,06	0,06
Q4.1.3	2	-	-	-	Vigi	A	0,3	Ist.

VERIFICHE PROTEZIONI

Sovraccarico	Corto Circuito massimo	Corto Circuito minimo	Persone
SI	SI	SI	SI

CALCOLI E VERIFICHE

QUADRO: [QTC] QT TECNOLOGICO COPERTURA

LINEA: CIRCOLATORE 03 FANCOIL MEDICINA

CARATTERISTICHE GENERALI DELLA LINEA

P [kW]	I _b [A]/I _{nm} [A]	I _b L1 [A]	I _b L2 [A]	I _b L3 [A]	cos φ _b	K _{utilizzo}	K _{contemp.}	η
0,8	3,86	0	0	3,86	0,9	1		

CAVO

Siglatura	Derivazione	tipo cond.	Lungh. [m]	Posa 64-8	T _{emp.} [°C]	n° supp.	Resistività [°K m/W]	Prof. di Posa [m]	ravv. dist.	altri circuiti	K sicur.
L4.1.4	F+N+PE	multi	15	13	30	1		-	ravv.		1

Sezione Conduttori [mm ²]	R _{cavo} [mΩ]	X _{cavo} [mΩ]	R _{tot} [mΩ]	X _{tot} [mΩ]	ΔV _{cavo} [%]	ΔV _{tot} [%]	ΔV _{max} prog [%]
fase neutro PE 1x 2,5 1x 2,5 1x 2,5	111,12	1,64	354,24	33,17	0,41	2,55	4

I _b [A]	I _z [A]	I _{cc} max inizio linea [kA]	I _{cc} max Fine linea [kA]	I _{cc} min fine linea [kA]	I _{cc} Terra [kA]
3,86	36	0,51	0,35	0,15	0,15

Designazione / Conduttore
FG16OM16-0,6/1 kV - Cca-s1b,d1,a1/Cu

INTERRUTTORE

Utenza	Interruttore	Poli	Curva Sganciatore	I _n [A]	I _r [A]	T _r [s]	I _m [kA]	I _{sd} [kA]
Siglatura	T _{sd} [s]	I _i	I _g [xI _n - A]	T _g [s]	Differenz.	Classe	I _{Δn} [A]	T _{Δn} [ms]
Circolatore 03 Fancoil Medicina	iC60 a	2	C	10	10	-	0,1	0,1
Q4.1.4	2	-	-	-	Vigi	A	0,3	Ist.

VERIFICHE PROTEZIONI

Sovraccarico	Corto Circuito massimo	Corto Circuito minimo	Persone
SI	SI	SI	SI

CALCOLI E VERIFICHE

QUADRO: [QTC] QT TECNOLOGICO COPERTURA

LINEA: CIRCOLATORE 04 POST RISC. MEDIC.

CARATTERISTICHE GENERALI DELLA LINEA

P [kW]	I _b [A]/I _{nm} [A]	I _b L1 [A]	I _b L2 [A]	I _b L3 [A]	cos φ _b	K _{utilizzo}	K _{contemp.}	η
0,1	0,48	0,48	0	0	0,9	1		

CAVO

Siglatura	Derivazione	tipo cond.	Lungh. [m]	Posa 64-8	T _{emp.} [°C]	n° supp.	Resistività [°K m/W]	Prof. di Posa [m]	ravv. dist.	altri circuiti	K sicur.
L4.1.5	F+N+PE	multi	15	13	30	1		-	ravv.		1

Sezione Conduttori [mm ²]	R _{cavo} [mΩ]	X _{cavo} [mΩ]	R _{tot} [mΩ]	X _{tot} [mΩ]	ΔV _{cavo} [%]	ΔV _{tot} [%]	ΔV _{max prog} [%]
fase neutro PE 1x 2,5 1x 2,5 1x 2,5	111,12	1,64	354,24	33,17	0,05	2,19	4

I _b [A]	I _z [A]	I _{cc max inizio linea} [kA]	I _{cc max Fine linea} [kA]	I _{ccmin fine linea} [kA]	I _{cc Terra} [kA]
0,48	36	0,51	0,35	0,15	0,15

Designazione / Conduttore
FG16OM16-0,6/1 kV - Cca-s1b,d1,a1/Cu

INTERRUTTORE

Utenza	Interruttore	Poli	Curva Sganciatore	I _n [A]	I _r [A]	T _r [s]	I _m [kA]	I _{sd} [kA]
Siglatura	T _{sd} [s]	I _i	I _g [xI _n - A]	T _g [s]	Differenz.	Classe	I _{Δn} [A]	T _{Δn} [ms]
Circolatore 04 Post Risc. Medic.	iC60 a	2	C	6	6	-	0,06	0,06
Q4.1.5	2	-	-	-	Vigi	A	0,3	Ist.

VERIFICHE PROTEZIONI

Sovraccarico	Corto Circuito massimo	Corto Circuito minimo	Persone
SI	SI	SI	SI

CALCOLI E VERIFICHE

QUADRO: [QTC] QT TECNOLOGICO COPERTURA

LINEA: PRESA SERVIZIO

CARATTERISTICHE GENERALI DELLA LINEA

P [kW]	I _b [A]/I _{nm} [A]	I _b L1 [A]	I _b L2 [A]	I _b L3 [A]	cos φ _b	K _{utilizzo}	K _{contemp.}	η
3,3	15,94	0	15,94	0	0,9	1		

CAVO

Siglatura	Derivazione	tipo cond.	Lungh. [m]	Posa 64-8	T _{emp.} [°C]	n° supp.	Resistività [°K m/W]	Prof. di Posa [m]	ravv. dist.	altri circuiti	K sicur.
L4.1.6	F+N+PE	multi	1	13	30	1		-	ravv.		1

Sezione Conduttori [mm ²]	R _{cavo} [mΩ]	X _{cavo} [mΩ]	R _{tot} [mΩ]	X _{tot} [mΩ]	ΔV _{cavo} [%]	ΔV _{tot} [%]	ΔV _{max} prog [%]
fase neutro PE 1x 2,5 1x 2,5 1x 2,5	7,41	0,11	250,53	31,64	0,11	2,25	4

I _b [A]	I _z [A]	I _{cc} max inizio linea [kA]	I _{cc} max Fine linea [kA]	I _{cc} min fine linea [kA]	I _{cc} Terra [kA]
15,94	36	0,51	0,5	0,21	0,21

Designazione / Conduttore
FG16OM16-0,6/1 kV - Cca-s1b,d1,a1/Cu

INTERRUTTORE

Utenza	Interruttore	Poli	Curva Sganciatore	I _n [A]	I _r [A]	T _r [s]	I _m [kA]	I _{sd} [kA]
Siglatura	T _{sd} [s]	I _i	I _g [xI _n - A]	T _g [s]	Differenz.	Classe	I _{Δn} [A]	T _{Δn} [ms]
PRESA SERVIZIO	iC40 a	1+N	C	16	16	-	0,16	0,16
Q4.1.6	1+N	-	-	-	Vigi	AC	0,03	Ist.

VERIFICHE PROTEZIONI

Sovraccarico	Corto Circuito massimo	Corto Circuito minimo	Persone
SI	SI	SI	SI

CALCOLI E VERIFICHE

QUADRO: [QTC] QT TECNOLOGICO COPERTURA

LINEA: RISERVA

CARATTERISTICHE GENERALI DELLA LINEA

P [kW]	I _b [A]/I _{nm} [A]	I _b L1 [A]	I _b L2 [A]	I _b L3 [A]	cos φ _b	K _{utilizzo}	K _{contemp.}	η
0	0	0	0	0		1		

CAVO

Siglatura	Derivazione	tipo cond.	Lungh. [m]	Posa 64-8	T _{emp.} [°C]	n° supp.	Resistività [°K m/W]	Prof. di Posa [m]	ravv. dist.	altri circuiti	K sicur.
L4.1.7	F+N+PE	multi	1	13	30	1		-	ravv.		1

Sezione Conduttori [mm²]	R _{cavo} [mΩ]	X _{cavo} [mΩ]	R _{tot} [mΩ]	X _{tot} [mΩ]	ΔV _{cavo} [%]	ΔV _{tot} [%]	ΔV _{max prog} [%]
fase neutro PE							
1x 2,5 1x 2,5 1x 2,5	7,41	0,11	250,53	31,64	0	2,14	4

I _b [A]	I _z [A]	I _{cc} max inizio linea [kA]	I _{cc} max Fine linea [kA]	I _{cc} min fine linea [kA]	I _{cc} Terra [kA]
0	36	0,51	0,5	0,21	0,21

Designazione / Conduttore
FG16OM16-0,6/1 kV - Cca-s1b,d1,a1/Cu

INTERRUTTORE

Utenza	Interruttore	Poli	Curva Sganciatore	I _n [A]	I _r [A]	T _r [s]	I _m [kA]	I _{sd} [kA]
Siglatura	T _{sd} [s]	I _i	I _g [xI _n - A]	T _g [s]	Differenz.	Classe	I _{Δn} [A]	T _{Δn} [ms]
RISERVA	iC40 a	1+N	C	16	16	-	0,16	0,16
Q4.1.7	1+N	-	-	-	Vigi	AC	0,03	Ist.

VERIFICHE PROTEZIONI

Sovraccarico	Corto Circuito massimo	Corto Circuito minimo	Persone
SI	SI	SI	SI

Interventi finanziati con le DGR 7/51 del 12/02/2019 (Approvazione preliminare), DGR 22/21 del 20/06/2019 (Approvazione definitiva) e DGR 48/19 del 29/11/2019 (rimodulazione), relativi all'Area Socio Sanitaria ASS di Sanluri, rientranti nel macro intervento denominato NP32 "Ristrutturazione e messa a norma P.O. N.S. di Bonaria - San Gavino Monreale" pari a € 4.334.625,61
 SUB INTERVENTO Denominato NP. 32.3 "RISTRUTTURAZIONE DEL PIANO SECONDO"
 Codice Intervento Amministrazione n. 89 - CUP B32C19000070002 - CUI L92005870909202000015
 INTERVENTO DI RISTRUTTURAZIONE DEL REPARTO DI OSTETRICIA E GINECOLOGIA DEL P.O. NOSTRA SIGNORA DI BONARIA SAN GAVINO MONREALE

CALCOLI E VERIFICHE

QUADRO: [QE.C] QE.C_PRIVILEGIATA

LINEA: QE.C LINEA PRIV.

CARATTERISTICHE GENERALI DELLA LINEA

P [kW]	I _b [A]/I _{nm} [A]	I _b L1 [A]	I _b L2 [A]	I _b L3 [A]	cos φ _b	K _{utilizzo}	K _{contemp.}	η
3,3	15,94	0	15,94	0	0,9		1	

SEZIONATORE

Siglatura	Modello	I _n [A]	U _{imp} [kV]	I _{cm} / I _{Δm} [kA]	I _{cw} [kA]	Coordin. interr. Monte [kA]
S1	iSW	20	4	N.D.	N.D.	

CALCOLI E VERIFICHE

QUADRO: [QE.C] QE.C_PRIVILEGIATA

LINEA: FM PRIV.

CARATTERISTICHE GENERALI DELLA LINEA

P [kW]	I _b [A]/I _{nm} [A]	I _b L1 [A]	I _b L2 [A]	I _b L3 [A]	cos φ _b	K _{utilizzo}	K _{contemp.}	η
3,3	15,94	0	15,94	0	0,9	1		

CAVO

Siglatura	Derivazione	tipo cond.	Lungh. [m]	Posa 64-8	T _{emp.} [°C]	n° supp.	Resistività [°K m/W]	Prof. di Posa [m]	ravv. dist.	altri circuiti	K secur.
L5.1.2	F+N+PE	multi	10	13	30	1		-	ravv.		1

Sezione Conduttori [mm ²]	R _{cavo} [mΩ]	X _{cavo} [mΩ]	R _{tot} [mΩ]	X _{tot} [mΩ]	ΔV _{cavo} [%]	ΔV _{tot} [%]	ΔV _{max prog} [%]
fase neutro PE 1x 4 1x 4 1x 4	46,3	1,01	196,82	29,68	0,71	3,01	4

I _b [A]	I _z [A]	I _{cc} max inizio linea [kA]	I _{cc} max Fine linea [kA]	I _{cc} min fine linea [kA]	I _{cc} Terra [kA]
15,94	49	0,82	0,63	0,27	0,27

Designazione / Conduttore
FG16OM16-0,6/1 kV - Cca-s1b,d1,a1/Cu

VERIFICHE PROTEZIONI

Sovraccarico	Corto Circuito massimo	Corto Circuito minimo	Persone
SI	SI	SI	SI

Interventi finanziati con le DGR 7/51 del 12/02/2019 (Approvazione preliminare), DGR 22/21 del 20/06/2019 (Approvazione definitiva) e DGR 48/19 del 29/11/2019 (rimodulazione), relativi all'Area Socio Sanitaria ASS di Sanluri, rientranti nel macro intervento denominato NP32 "Ristrutturazione e messa a norma P.O. N.S. di Bonaria - San Gavino Monreale" pari a € 4.334.625,61
 SUB INTERVENTO Denominato NP. 32.3 "RISTRUTTURAZIONE DEL PIANO SECONDO"
 Codice Intervento Amministrazione n. 89 - CUP B32C19000070002 - CUI L92005870909202000015
 INTERVENTO DI RISTRUTTURAZIONE DEL REPARTO DI OSTETRICIA E GINECOLOGIA DEL P.O. NOSTRA SIGNORA DI BONARIA SAN GAVINO MONREALE

CALCOLI E VERIFICHE

QUADRO: [QE.D] QE.D FM

LINEA: QE.D LINEA FM

CARATTERISTICHE GENERALI DELLA LINEA

P [kW]	I _b [A]/I _{nm} [A]	I _{b L1} [A]	I _{b L2} [A]	I _{b L3} [A]	cos φ _b	K _{utilizzo}	K _{contemp.}	η
0	0	0	0	0			1	

SEZIONATORE

Siglatura	Modello	I _n [A]	U _{imp} [kV]	I _{cm} / I _{Δm} [kA]	I _{cw} [kA]	Coordin. interr. Monte [kA]
S1	iSW	20	4	N.D.	N.D.	

CALCOLI E VERIFICHE

QUADRO: [QE.D] QE.D FM

LINEA: QE.D FM

CARATTERISTICHE GENERALI DELLA LINEA

P [kW]	I _b [A]/I _{nm} [A]	I _b L1 [A]	I _b L2 [A]	I _b L3 [A]	cos φ _b	K _{utilizzo}	K _{contemp.}	η
0	0	0	0	0		1		

CAVO

Siglatura	Derivazione	tipo cond.	Lungh. [m]	Posa 64-8	T _{emp.} [°C]	n° supp.	Resistività [°K m/W]	Prof. di Posa [m]	ravv. dist.	altri circuiti	K sicur.
L6.1.2	F+N+PE	multi	1	13	30	1		-	ravv.		1

Sezione Conduttori [mm ²]	R _{cavo} [mΩ]	X _{cavo} [mΩ]	R _{tot} [mΩ]	X _{tot} [mΩ]	ΔV _{cavo} [%]	ΔV _{tot} [%]	ΔV _{max prog} [%]
fase neutro PE							
1x 1,5 1x 1,5 1x 1,5	12,35	0,12	147,43	28,31	0	0,63	4

I _b [A]	I _z [A]	I _{cc} max inizio linea [kA]	I _{cc} max Fine linea [kA]	I _{cc} min fine linea [kA]	I _{cc} Terra [kA]
0	26	0,91	0,84	0,36	0,36

Designazione / Conduttore
FG16OM16-0,6/1 kV - Cca-s1b,d1,a1/Cu

VERIFICHE PROTEZIONI

Sovraccarico	Corto Circuito massimo	Corto Circuito minimo	Persone
SI	SI	SI	SI

Interventi finanziati con le DGR 7/51 del 12/02/2019 (Approvazione preliminare), DGR 22/21 del 20/06/2019 (Approvazione definitiva) e DGR 48/19 del 29/11/2019 (rimodulazione), relativi all'Area Socio Sanitaria ASS di Sanluri, rientranti nel macro intervento denominato NP32 "Ristrutturazione e messa a norma P.O. N.S. di Bonaria - San Gavino Monreale" pari a € 4.334.625,61
 SUB INTERVENTO Denominato NP. 32.3 "RISTRUTTURAZIONE DEL PIANO SECONDO"
 Codice Intervento Amministrazione n. 89 - CUP B32C19000070002 - CUI L92005870909202000015
 INTERVENTO DI RISTRUTTURAZIONE DEL REPARTO DI OSTETRICIA E GINECOLOGIA DEL P.O. NOSTRA SIGNORA DI BONARIA SAN GAVINO MONREALE

CALCOLI E VERIFICHE

QUADRO: [QP-2A P] QP-2A P

LINEA: QP-2A GEN. PRIV. 02 EX GEN. PRIV.

CARATTERISTICHE GENERALI DELLA LINEA

P [kW]	I _b [A]/I _{nm} [A]	I _b L1 [A]	I _b L2 [A]	I _b L3 [A]	cos φ _b	K _{utilizzo}	K _{contemp.}	η
14,31	50,88	50,88	8,81	8,81	0,9		1	

SEZIONATORE

Siglatra	Modello	I _n [A]	U _{imp} [kV]	I _{cm} / I _{Δm} [kA]	I _{cw} [kA]	Coordin. interr. Monte [kA]
S1	INS80	80	8	15,00	3,00	

CALCOLI E VERIFICHE

QUADRO: [QP-2A P] QP-2A P

LINEA: LP20 SOCCORRITORE EMERG. NUOVA INSTALLAZIONE

CARATTERISTICHE GENERALI DELLA LINEA

P [kW]	I _b [A]/I _{nm} [A]	I _b L1 [A]	I _b L2 [A]	I _b L3 [A]	cos φ _b	K _{utilizzo}	K _{contemp.}	η
2,29	10,49	10,49	0	0	0,95			

CAVO

Siglatura	Derivazione	tipo cond.	Lungh. [m]	Posa 64-8	T _{emp.} [°C]	n° supp.	Resistività [°K m/W]	Prof. di Posa [m]	ravv. dist.	altri circuiti	K secur.
L7.1.3	F+N+PE	multi	25	13	30	1		-	ravv.	17	1

Sezione Conduttori [mm ²] fase neutro PE	R _{cavo} [mΩ]	X _{cavo} [mΩ]	R _{tot} [mΩ]	X _{tot} [mΩ]	ΔV _{cavo} [%]	ΔV _{tot} [%]	ΔV _{max prog} [%]
1x 6 1x 6 1x 6	77,17	2,39	119,65	27,71	0,82	1,61	4

I _b [A]	I _z [A]	I _{cc} max inizio linea [kA]	I _{cc} max Fine linea [kA]	I _{cc} min fine linea [kA]	I _{cc} Terra [kA]
10,49	45,36	2,71	1,03	0,45	0,45

Designazione / Conduttore
FG16OM16-0,6/1 kV - Cca-s1b,d1,a1/Cu

INTERRUTTORE

Utenza	Interruttore	Poli	Curva Sganciatore	I _n [A]	I _r [A]	T _r [s]	I _m [kA]	I _{sd} [kA]
Siglatura	T _{sd} [s]	I _i	I _g [xI _n - A]	T _g [s]	Differenz.	Classe	I _{Δn} [A]	T _{Δn} [ms]
LP20 SOCCORRITORE EMERG. NUOVA INSTALLAZIONE	iC60 a	2	C	20	20	-	0,2	0,2
Q7.1.3	2	-	-	-	Vigi	A	0,3	S

VERIFICHE PROTEZIONI

Sovraccarico	Corto Circuito massimo	Corto Circuito minimo	Persone
SI	SI	SI	SI

Interventi finanziati con le DGR 7/51 del 12/02/2019 (Approvazione preliminare), DGR 22/21 del 20/06/2019 (Approvazione definitiva) e DGR 48/19 del 29/11/2019 (rimodulazione), relativi all'Area Socio Sanitaria ASS di Sanluri, rientranti nel macro intervento denominato NP32 "Ristrutturazione e messa a norma P.O. N.S. di Bonaria - San Gavino Monreale" pari a € 4.334.625,61
 SUB INTERVENTO Denominato NP. 32.3 "RISTRUTTURAZIONE DEL PIANO SECONDO"
 Codice Intervento Amministrazione n. 89 - CUP B32C19000070002 - CUI L92005870909202000015
 INTERVENTO DI RISTRUTTURAZIONE DEL REPARTO DI OSTETRICIA E GINECOLOGIA DEL P.O. NOSTRA SIGNORA DI BONARIA SAN GAVINO MONREALE

CALCOLI E VERIFICHE

QUADRO: [QP-2A P] QP-2A P

LINEA: QP-2A PRIV. LUCI 02 IN SOSTITUZIONE

CARATTERISTICHE GENERALI DELLA LINEA

P [kW]	I _b [A]/I _{nm} [A]	I _b L1 [A]	I _b L2 [A]	I _b L3 [A]	cos φ _b	K _{utilizzo}	K _{contemp.}	η
4,59	12,56	12,56	4,83	4,83	0,9		1	

INTERRUTTORE

Utenza	Interruttore	Poli	Curva Sganciatore	I _n [A]	I _r [A]	T _r [s]	I _m [kA]	I _{sd} [kA]
Siglatura	T _{sd} [s]	I _i	I _g [xI _n - A]	T _g [s]	Differenz.	Classe	I _{Δn} [A]	T _{Δn} [ms]
QP-2A Priv. Luci 02 IN SOSTITUZIONE	iC40 a	3+N	C	20	20	-	0,2	0,2
Q7.1.4	3+N	-	-	-				

CALCOLI E VERIFICHE

QUADRO: [QP-2A P] QP-2A P
LINEA: LP21 IN SOSTITUZIONE

CARATTERISTICHE GENERALI DELLA LINEA

P [kW]	I _b [A]/I _{nm} [A]	I _b L1 [A]	I _b L2 [A]	I _b L3 [A]	cos φ _b	K _{utilizzo}	K _{contemp.}	η
0,5	2,41	2,41	0	0	0,9	1		

CAVO

Siglatura	Derivazione	tipo cond.	Lungh. [m]	Posa 64-8	T _{emp.} [°C]	n° supp.	Resistività [°K m/W]	Prof. di Posa [m]	ravv. dist.	altri circuiti	K sicur.
L7.2.1	F+N+PE	multi	20	13	30	1		-	ravv.	17	1

Sezione Conduttori [mm ²]	R _{cavo} [mΩ]	X _{cavo} [mΩ]	R _{tot} [mΩ]	X _{tot} [mΩ]	ΔV _{cavo} [%]	ΔV _{tot} [%]	ΔV _{max prog} [%]
fase neutro PE 1x 2,5 1x 2,5 1x 2,5	148,16	2,18	190,65	27,51	0,34	1,13	4

I _b [A]	I _z [A]	I _{cc max inizio linea} [kA]	I _{cc max Fine linea} [kA]	I _{ccmin fine linea} [kA]	I _{cc Terra} [kA]
2,41	25,92	2,71	0,65	0,28	0,28

Designazione / Conduttore
FG16OM16-0,6/1 kV - Cca-s1b,d1,a1/Cu

INTERRUTTORE

Utenza	Interruttore	Poli	Curva Sganciatore	I _n [A]	I _r [A]	T _r [s]	I _m [kA]	I _{sd} [kA]
Siglatura	T _{sd} [s]	I _i	I _g [xI _n - A]	T _g [s]	Differenz.	Classe	I _{Δn} [A]	T _{Δn} [ms]
LP21 IN SOSTITUZIONE	iC40 a	1+N	C	10	10	-	0,1	0,1
Q7.2.1	1+N	-	-	-	Vigi	A	0,03	Ist.

VERIFICHE PROTEZIONI

Sovraccarico	Corto Circuito massimo	Corto Circuito minimo	Persone
SI	SI	SI	SI

CALCOLI E VERIFICHE

QUADRO: [QP-2A P] QP-2A P
LINEA: LP22 IN SOSTITUZIONE

CARATTERISTICHE GENERALI DELLA LINEA

P [kW]	I _b [A]/I _{nm} [A]	I _b L1 [A]	I _b L2 [A]	I _b L3 [A]	cos φ _b	K _{utilizzo}	K _{contemp.}	η
0,5	2,41	0	2,41	0	0,9	1		

CAVO

Siglatura	Derivazione	tipo cond.	Lungh. [m]	Posa 64-8	T _{emp.} [°C]	n° supp.	Resistività [°K m/W]	Prof. di Posa [m]	ravv. dist.	altri circuiti	K sicur.
L7.2.2	F+N+PE	multi	30	13	30	1		-	ravv.	17	1

Sezione Conduttori [mm ²]	R _{cavo} [mΩ]	X _{cavo} [mΩ]	R _{tot} [mΩ]	X _{tot} [mΩ]	ΔV _{cavo} [%]	ΔV _{tot} [%]	ΔV _{max prog} [%]
fase neutro PE 1x 2,5 1x 2,5 1x 2,5	222,24	3,27	264,73	28,6	0,51	1,3	4

I _b [A]	I _z [A]	I _{cc max inizio linea} [kA]	I _{cc max Fine linea} [kA]	I _{ccmin fine linea} [kA]	I _{cc Terra} [kA]
2,41	25,92	2,71	0,47	0,2	0,2

Designazione / Conduttore
FG16OM16-0,6/1 kV - Cca-s1b,d1,a1/Cu

INTERRUTTORE

Utenza	Interruttore	Poli	Curva Sganciatore	I _n [A]	I _r [A]	T _r [s]	I _m [kA]	I _{sd} [kA]
Siglatura	T _{sd} [s]	I _i	I _g [xI _n - A]	T _g [s]	Differenz.	Classe	I _{Δn} [A]	T _{Δn} [ms]
LP22 IN SOSTITUZIONE	iC40 a	1+N	C	10	10	-	0,1	0,1
Q7.2.2	1+N	-	-	-	Vigi	A	0,03	Ist.

VERIFICHE PROTEZIONI

Sovraccarico	Corto Circuito massimo	Corto Circuito minimo	Persone
SI	SI	SI	SI

CALCOLI E VERIFICHE

QUADRO: [QP-2A P] QP-2A P
LINEA: LP23 IN SOSTITUZIONE

CARATTERISTICHE GENERALI DELLA LINEA

P [kW]	I _b [A]/I _{nm} [A]	I _b L1 [A]	I _b L2 [A]	I _b L3 [A]	cos φ _b	K _{utilizzo}	K _{contemp.}	η
0,5	2,41	0	0	2,41	0,9	1		

CAVO

Siglatura	Derivazione	tipo cond.	Lungh. [m]	Posa 64-8	T _{emp.} [°C]	n° supp.	Resistività [°K m/W]	Prof. di Posa [m]	ravv. dist.	altri circuiti	K secur.
L7.2.3	F+N+PE	multi	40	13	30	1		-	ravv.	17	1

Sezione Conduttori [mm ²]	R _{cavo} [mΩ]	X _{cavo} [mΩ]	R _{tot} [mΩ]	X _{tot} [mΩ]	ΔV _{cavo} [%]	ΔV _{tot} [%]	ΔV _{max} prog [%]
fase neutro PE 1x 2,5 1x 2,5 1x 2,5	296,32	4,36	338,81	29,69	0,69	1,47	4

I _b [A]	I _z [A]	I _{cc} max inizio linea [kA]	I _{cc} max Fine linea [kA]	I _{cc} min fine linea [kA]	I _{cc} Terra [kA]
2,41	25,92	2,71	0,37	0,16	0,16

Designazione / Conduttore
FG16OM16-0,6/1 kV - Cca-s1b,d1,a1/Cu

INTERRUTTORE

Utenza	Interruttore	Poli	Curva Sganciatore	I _n [A]	I _r [A]	T _r [s]	I _m [kA]	I _{sd} [kA]
Siglatura	T _{sd} [s]	I _i	I _g [xI _n - A]	T _g [s]	Differenz.	Classe	I _{Δn} [A]	T _{Δn} [ms]
LP23 IN SOSTITUZIONE	iC40 a	1+N	C	10	10	-	0,1	0,1
Q7.2.3	1+N	-	-	-	Vigi	A	0,03	Ist.

VERIFICHE PROTEZIONI

Sovraccarico	Corto Circuito massimo	Corto Circuito minimo	Persone
SI	SI	SI	SI

CALCOLI E VERIFICHE

QUADRO: [QP-2A P] QP-2A P
LINEA: LP24 IN SOSTITUZIONE

CARATTERISTICHE GENERALI DELLA LINEA

P [kW]	I _b [A]/I _{nm} [A]	I _b L1 [A]	I _b L2 [A]	I _b L3 [A]	cos φ _b	K _{utilizzo}	K _{contemp.}	η
0,5	2,41	2,41	0	0	0,9	1		

CAVO

Siglatura	Derivazione	tipo cond.	Lungh. [m]	Posa 64-8	T _{emp.} [°C]	n° supp.	Resistività [°K m/W]	Prof. di Posa [m]	ravv. dist.	altri circuiti	K sicur.
L7.2.4	F+N+PE	multi	25	13	30	1		-	ravv.	14	1

Sezione Conduttori [mm ²]	R _{cavo} [mΩ]	X _{cavo} [mΩ]	R _{tot} [mΩ]	X _{tot} [mΩ]	ΔV _{cavo} [%]	ΔV _{tot} [%]	ΔV _{max} prog [%]
fase neutro PE 1x 2,5 1x 2,5 1x 2,5	185,2	2,73	227,69	28,05	0,43	1,21	4

I _b [A]	I _z [A]	I _{cc} max inizio linea [kA]	I _{cc} max Fine linea [kA]	I _{cc} min fine linea [kA]	I _{cc} Terra [kA]
2,41	25,92	2,71	0,55	0,23	0,23

Designazione / Conduttore
FG16OM16-0,6/1 kV - Cca-s1b,d1,a1/Cu

INTERRUTTORE

Utenza	Interruttore	Poli	Curva Sganciatore	I _n [A]	I _r [A]	T _r [s]	I _m [kA]	I _{sd} [kA]
Siglatura	T _{sd} [s]	I _i	I _g [xI _n - A]	T _g [s]	Differenz.	Classe	I _{Δn} [A]	T _{Δn} [ms]
LP24 IN SOSTITUZIONE	iC40 a	1+N	C	10	10	-	0,1	0,1
Q7.2.4	1+N	-	-	-	Vigi	A	0,03	Ist.

VERIFICHE PROTEZIONI

Sovraccarico	Corto Circuito massimo	Corto Circuito minimo	Persone
SI	SI	SI	SI

CALCOLI E VERIFICHE

QUADRO: [QP-2A P] QP-2A P
LINEA: LP25 IN SOSTITUZIONE

CARATTERISTICHE GENERALI DELLA LINEA

P [kW]	I _b [A]/I _{nm} [A]	I _b L1 [A]	I _b L2 [A]	I _b L3 [A]	cos φ _b	K _{utilizzo}	K _{contemp.}	η
0,5	2,41	0	2,41	0	0,9	1		

CAVO

Siglatura	Derivazione	tipo cond.	Lungh. [m]	Posa 64-8	T _{emp.} [°C]	n° supp.	Resistività [°K m/W]	Prof. di Posa [m]	ravv. dist.	altri circuiti	K sicur.
L7.2.5	F+N+PE	multi	35	13	30	1		-	ravv.	14	1

Sezione Conduttori [mm ²]	R _{cavo} [mΩ]	X _{cavo} [mΩ]	R _{tot} [mΩ]	X _{tot} [mΩ]	ΔV _{cavo} [%]	ΔV _{tot} [%]	ΔV _{max prog} [%]
fase neutro PE 1x 2,5 1x 2,5 1x 2,5	259,28	3,82	301,77	29,14	0,6	1,39	4

I _b [A]	I _z [A]	I _{cc} max inizio linea [kA]	I _{cc} max Fine linea [kA]	I _{cc} min fine linea [kA]	I _{cc} Terra [kA]
2,41	25,92	2,71	0,41	0,17	0,17

Designazione / Conduttore
FG16OM16-0,6/1 kV - Cca-s1b,d1,a1/Cu

INTERRUTTORE

Utenza	Interruttore	Poli	Curva Sganciatore	I _n [A]	I _r [A]	T _r [s]	I _m [kA]	I _{sd} [kA]
Siglatura	T _{sd} [s]	I _i	I _g [xI _n - A]	T _g [s]	Differenz.	Classe	I _{Δn} [A]	T _{Δn} [ms]
LP25 IN SOSTITUZIONE	iC40 a	1+N	C	10	10	-	0,1	0,1
Q7.2.5	1+N	-	-	-	Vigi	A	0,03	Ist.

VERIFICHE PROTEZIONI

Sovraccarico	Corto Circuito massimo	Corto Circuito minimo	Persone
SI	SI	SI	SI

CALCOLI E VERIFICHE

QUADRO: [QP-2A P] QP-2A P
LINEA: LP26 IN SOSTITUZIONE

CARATTERISTICHE GENERALI DELLA LINEA

P [kW]	I _b [A]/I _{nm} [A]	I _b L1 [A]	I _b L2 [A]	I _b L3 [A]	cos φ _b	K _{utilizzo}	K _{contemp.}	η
0,5	2,41	0	0	2,41	0,9	1		

CAVO

Siglatura	Derivazione	tipo cond.	Lungh. [m]	Posa 64-8	T _{emp.} [°C]	n° supp.	Resistività [°K m/W]	Prof. di Posa [m]	ravv. dist.	altri circuiti	K sicur.
L7.2.6	F+N+PE	multi	45	13	30	1		-	ravv.	17	1

Sezione Conduttori [mm ²]	R _{cavo} [mΩ]	X _{cavo} [mΩ]	R _{tot} [mΩ]	X _{tot} [mΩ]	ΔV _{cavo} [%]	ΔV _{tot} [%]	ΔV _{max prog} [%]
fase neutro PE 1x 2,5 1x 2,5 1x 2,5	333,36	4,91	375,85	30,23	0,77	1,56	4

I _b [A]	I _z [A]	I _{cc max inizio linea} [kA]	I _{cc max Fine linea} [kA]	I _{ccmin fine linea} [kA]	I _{cc Terra} [kA]
2,41	25,92	2,71	0,33	0,14	0,14

Designazione / Conduttore
FG16OM16-0,6/1 kV - Cca-s1b,d1,a1/Cu

INTERRUTTORE

Utenza	Interruttore	Poli	Curva Sganciatore	I _n [A]	I _r [A]	T _r [s]	I _m [kA]	I _{sd} [kA]
Siglatura	T _{sd} [s]	I _i	I _g [xI _n - A]	T _g [s]	Differenz.	Classe	I _{Δn} [A]	T _{Δn} [ms]
LP26 IN SOSTITUZIONE	iC40 a	1+N	C	10	10	-	0,1	0,1
Q7.2.6	1+N	-	-	-	Vigi	A	0,03	Ist.

VERIFICHE PROTEZIONI

Sovraccarico	Corto Circuito massimo	Corto Circuito minimo	Persone
SI	SI	SI	SI

CALCOLI E VERIFICHE

QUADRO: [QP-2A P] QP-2A P

LINEA: LP27 RISERVA IN SOSTITUZIONE

CARATTERISTICHE GENERALI DELLA LINEA

P [kW]	I _b [A]/I _{nm} [A]	I _b L1 [A]	I _b L2 [A]	I _b L3 [A]	cos φ _b	K _{utilizzo}	K _{contemp.}	η
0,5	2,41	2,41	0	0	0,9	1		

CAVO

Siglatura	Derivazione	tipo cond.	Lungh. [m]	Posa 64-8	T _{emp.} [°C]	n° supp.	Resistività [°K m/W]	Prof. di Posa [m]	ravv. dist.	altri circuiti	K sicur.
L7.2.7	F+N+PE	multi	1	13	30	1		-	ravv.	17	1

Sezione Conduttori [mm ²]	R _{cavo} [mΩ]	X _{cavo} [mΩ]	R _{tot} [mΩ]	X _{tot} [mΩ]	ΔV _{cavo} [%]	ΔV _{tot} [%]	ΔV _{max} prog [%]
fase neutro PE 1x 2,5 1x 2,5 1x 2,5	7,41	0,11	49,9	25,44	0,01	0,8	4

I _b [A]	I _z [A]	I _{cc} max inizio linea [kA]	I _{cc} max Fine linea [kA]	I _{cc} min fine linea [kA]	I _{cc} Terra [kA]
2,41	25,92	2,71	2,35	1,09	1,09

Designazione / Conduttore
FG16OM16-0,6/1 kV - Cca-s1b,d1,a1/Cu

INTERRUTTORE

Utenza	Interruttore	Poli	Curva Sganciatore	I _n [A]	I _r [A]	T _r [s]	I _m [kA]	I _{sd} [kA]
Siglatura	T _{sd} [s]	I _i	I _g [xI _n - A]	T _g [s]	Differenz.	Classe	I _{Δn} [A]	T _{Δn} [ms]
LP27 RISERVA IN SOSTITUZIONE	iC40 a	1+N	C	10	10	-	0,1	0,1
Q7.2.7	1+N	-	-	-	Vigi	A	0,03	Ist.

VERIFICHE PROTEZIONI

Sovraccarico	Corto Circuito massimo	Corto Circuito minimo	Persone
SI	SI	SI	SI

CALCOLI E VERIFICHE

QUADRO: [QP-2A P] QP-2A P
LINEA: LP28 IN SOSTITUZIONE

CARATTERISTICHE GENERALI DELLA LINEA

P [kW]	I _b [A]/I _{nm} [A]	I _b L1 [A]	I _b L2 [A]	I _b L3 [A]	cos φ _b	K _{utilizzo}	K _{contemp.}	η
0,1	0,48	0,48	0	0	0,9	1		

CAVO

Siglatura	Derivazione	tipo cond.	Lungh. [m]	Posa 64-8	T _{emp.} [°C]	n° supp.	Resistività [°K m/W]	Prof. di Posa [m]	ravv. dist.	altri circuiti	K sicur.
L7.2.8	F+N+PE	multi	40	13	30	1		-	ravv.	17	1

Sezione Conduttori [mm ²]	R _{cavo} [mΩ]	X _{cavo} [mΩ]	R _{tot} [mΩ]	X _{tot} [mΩ]	ΔV _{cavo} [%]	ΔV _{tot} [%]	ΔV _{max prog} [%]
fase neutro PE 1x 2,5 1x 2,5 1x 2,5	296,32	4,36	338,81	29,69	0,13	0,92	4

I _b [A]	I _z [A]	I _{cc max inizio linea} [kA]	I _{cc max Fine linea} [kA]	I _{ccmin fine linea} [kA]	I _{cc Terra} [kA]
0,48	25,92	2,71	0,37	0,16	0,16

Designazione / Conduttore
FG16OM16-0,6/1 kV - Cca-s1b,d1,a1/Cu

INTERRUTTORE

Utenza	Interruttore	Poli	Curva Sganciatore	I _n [A]	I _r [A]	T _r [s]	I _m [kA]	I _{sd} [kA]
Siglatura	T _{sd} [s]	I _i	I _g [xI _n - A]	T _g [s]	Differenz.	Classe	I _{Δn} [A]	T _{Δn} [ms]
LP28 IN SOSTITUZIONE	iC40 a	1+N	C	10	10	-	0,1	0,1
Q7.2.8	1+N	-	-	-	Vigi	A	0,03	Ist.

VERIFICHE PROTEZIONI

Sovraccarico	Corto Circuito massimo	Corto Circuito minimo	Persone
SI	SI	SI	SI

CALCOLI E VERIFICHE

QUADRO: [QP-2A P] QP-2A P

LINEA: LP29 EX RISERVA IN SOSTITUZIONE

CARATTERISTICHE GENERALI DELLA LINEA

P [kW]	I _b [A]/I _{nm} [A]	I _b L1 [A]	I _b L2 [A]	I _b L3 [A]	cos φ _b	K _{utilizzo}	K _{contemp.}	η
0,5	2,41	2,41	0	0	0,9	1		

CAVO

Siglatura	Derivazione	tipo cond.	Lungh. [m]	Posa 64-8	T _{emp.} [°C]	n° supp.	Resistività [°K m/W]	Prof. di Posa [m]	ravv. dist.	altri circuiti	K sicur.
L7.2.9	F+N+PE	multi	40	13	30	1		-	ravv.	17	1

Sezione Conduttori [mm ²]	R _{cavo} [mΩ]	X _{cavo} [mΩ]	R _{tot} [mΩ]	X _{tot} [mΩ]	ΔV _{cavo} [%]	ΔV _{tot} [%]	ΔV _{max prog} [%]
fase neutro PE 1x 2,5 1x 2,5 1x 2,5	296,32	4,36	338,81	29,69	0,69	1,47	4

I _b [A]	I _z [A]	I _{cc max inizio linea} [kA]	I _{cc max Fine linea} [kA]	I _{ccmin fine linea} [kA]	I _{cc Terra} [kA]
2,41	25,92	2,71	0,37	0,16	0,16

Designazione / Conduttore
FG16OM16-0,6/1 kV - Cca-s1b,d1,a1/Cu

INTERRUTTORE

Utenza	Interruttore	Poli	Curva Sganciatore	I _n [A]	I _r [A]	T _r [s]	I _m [kA]	I _{sd} [kA]
Siglatura	T _{sd} [s]	I _i	I _g [xI _n - A]	T _g [s]	Differenz.	Classe	I _{Δn} [A]	T _{Δn} [ms]
LP29 ex RISERVA IN SOSTITUZIONE	iC40 a	1+N	C	10	10	-	0,1	0,1
Q7.2.9	1+N	-	-	-	Vigi	A	0,03	Ist.

VERIFICHE PROTEZIONI

Sovraccarico	Corto Circuito massimo	Corto Circuito minimo	Persone
SI	SI	SI	SI

CALCOLI E VERIFICHE

QUADRO: [QP-2A P] QP-2A P

LINEA: LP30 EX RISERVA IN SOSTITUZIONE

CARATTERISTICHE GENERALI DELLA LINEA

P [kW]	I _b [A]/I _{nm} [A]	I _b L1 [A]	I _b L2 [A]	I _b L3 [A]	cos φ _b	K _{utilizzo}	K _{contemp.}	η
0,5	2,41	2,41	0	0	0,9	1		

CAVO

Siglatura	Derivazione	tipo cond.	Lungh. [m]	Posa 64-8	T _{emp.} [°C]	n° supp.	Resistività [°K m/W]	Prof. di Posa [m]	ravv. dist.	altri circuiti	K sicur.
L7.2.10	F+N+PE	multi	40	13	30	1		-	ravv.	17	1

Sezione Conduttori [mm ²]	R _{cavo} [mΩ]	X _{cavo} [mΩ]	R _{tot} [mΩ]	X _{tot} [mΩ]	ΔV _{cavo} [%]	ΔV _{tot} [%]	ΔV _{max prog} [%]
fase neutro PE 1x 2,5 1x 2,5 1x 2,5	296,32	4,36	338,81	29,69	0,69	1,47	4

I _b [A]	I _z [A]	I _{cc max inizio linea} [kA]	I _{cc max Fine linea} [kA]	I _{ccmin fine linea} [kA]	I _{cc Terra} [kA]
2,41	25,92	2,71	0,37	0,16	0,16

Designazione / Conduttore
FG16OM16-0,6/1 kV - Cca-s1b,d1,a1/Cu

INTERRUTTORE

Utenza	Interruttore	Poli	Curva Sganciatore	I _n [A]	I _r [A]	T _r [s]	I _m [kA]	I _{sd} [kA]
Siglatura	T _{sd} [s]	I _i	I _g [xI _n - A]	T _g [s]	Differenz.	Classe	I _{Δn} [A]	T _{Δn} [ms]
LP30 ex RISERVA IN SOSTITUZIONE	iC40 a	1+N	C	10	10	-	0,1	0,1
Q7.2.10	1+N	-	-	-	Vigi	A	0,03	Ist.

VERIFICHE PROTEZIONI

Sovraccarico	Corto Circuito massimo	Corto Circuito minimo	Persone
SI	SI	SI	SI

Interventi finanziati con le DGR 7/51 del 12/02/2019 (Approvazione preliminare), DGR 22/21 del 20/06/2019 (Approvazione definitiva) e DGR 48/19 del 29/11/2019 (rimodulazione), relativi all'Area Socio Sanitaria ASS di Sanluri, rientranti nel macro intervento denominato NP32 "Ristrutturazione e messa a norma P.O. N.S. di Bonaria - San Gavino Monreale" pari a € 4.334.625,61
 SUB INTERVENTO Denominato NP. 32.3 "RISTRUTTURAZIONE DEL PIANO SECONDO"
 Codice Intervento Amministrazione n. 89 - CUP B32C19000070002 - CUI L92005870909202000015
 INTERVENTO DI RISTRUTTURAZIONE DEL REPARTO DI OSTETRICIA E GINECOLOGIA DEL P.O. NOSTRA SIGNORA DI BONARIA SAN GAVINO MONREALE

CALCOLI E VERIFICHE

QUADRO: [QP-2A P] QP-2A P
LINEA: QP-2A FM PRIV. 02

CARATTERISTICHE GENERALI DELLA LINEA

P [kW]	I _b [A]/I _{nm} [A]	I _{b L1} [A]	I _{b L2} [A]	I _{b L3} [A]	cos φ _b	K _{utilizzo}	K _{contemp.}	η
7,42	27,89	27,89	3,98	3,98	0,9		0,25	

INTERRUTTORE

Utenza	Interruttore	Poli	Curva Sganciatore	I _n [A]	I _r [A]	T _r [s]	I _m [kA]	I _{sd} [kA]
Siglatura	T _{sd} [s]	I _i	I _g [xI _n - A]	T _g [s]	Differenz.	Classe	I _{Δn} [A]	T _{Δn} [ms]
QP-2A FM Priv. 02	iC40 a	3+N	C	40	40	-	0,4	0,4
Q7.1.5	3+N	-	-	-				

CALCOLI E VERIFICHE

QUADRO: [QP-2A P] QP-2A P

LINEA: FP31

CARATTERISTICHE GENERALI DELLA LINEA

P [kW]	I _b [A]/I _{nm} [A]	I _b L1 [A]	I _b L2 [A]	I _b L3 [A]	cos φ _b	K _{utilizzo}	K _{contemp.}	η
3,3	15,94	15,94	0	0	0,9	1		

CAVO

Siglatura	Derivazione	tipo cond.	Lungh. [m]	Posa 64-8	T _{emp.} [°C]	n° supp.	Resistività [°K m/W]	Prof. di Posa [m]	ravv. dist.	altri circuiti	K sicur.
L7.2.11	F+N+PE	multi	20	13	30	1		-	ravv.	17	1

Sezione Conduttori [mm ²]	R _{cavo} [mΩ]	X _{cavo} [mΩ]	R _{tot} [mΩ]	X _{tot} [mΩ]	ΔV _{cavo} [%]	ΔV _{tot} [%]	ΔV _{max prog} [%]
fase neutro PE 1x 6 1x 6 1x 6	61,73	1,91	104,22	27,24	0,95	1,74	4

I _b [A]	I _z [A]	I _{cc max inizio linea} [kA]	I _{cc max Fine linea} [kA]	I _{cc min fine linea} [kA]	I _{cc Terra} [kA]
15,94	45,36	2,71	1,18	0,52	0,52

Designazione / Conduttore
FG16OM16-0,6/1 kV - Cca-s1b,d1,a1/Cu

INTERRUTTORE

Utenza	Interruttore	Poli	Curva Sganciatore	I _n [A]	I _r [A]	T _r [s]	I _m [kA]	I _{sd} [kA]
Siglatura	T _{sd} [s]	I _i	I _g [xI _n - A]	T _g [s]	Differenz.	Classe	I _{Δn} [A]	T _{Δn} [ms]
FP31	iC40 a	1+N	C	16	16	-	0,16	0,16
Q7.2.11	1+N	-	-	-	Vigi	A	0,03	Ist.

VERIFICHE PROTEZIONI

Sovraccarico	Corto Circuito massimo	Corto Circuito minimo	Persone
SI	SI	SI	SI

CALCOLI E VERIFICHE

QUADRO: [QP-2A P] QP-2A P

LINEA: FP32

CARATTERISTICHE GENERALI DELLA LINEA

P [kW]	I _b [A]/I _{nm} [A]	I _b L1 [A]	I _b L2 [A]	I _b L3 [A]	cos φ _b	K _{utilizzo}	K _{contemp.}	η
0	0	0	0	0				

CAVO

Siglatura	Derivazione	tipo cond.	Lungh. [m]	Posa 64-8	T _{emp.} [°C]	n° supp.	Resistività [°K m/W]	Prof. di Posa [m]	ravv. dist.	altri circuiti	K sicur.
L7.2.12	F+N+PE	multi	20	13	30	1		-	ravv.	17	1

Sezione Conduttori [mm ²]	R _{cavo} [mΩ]	X _{cavo} [mΩ]	R _{tot} [mΩ]	X _{tot} [mΩ]	ΔV _{cavo} [%]	ΔV _{tot} [%]	ΔV _{max prog} [%]
fase neutro PE							
1x 6 1x 6 1x 6	61,73	1,91	104,22	27,24	0	0,78	4

I _b [A]	I _z [A]	I _{cc} max inizio linea [kA]	I _{cc} max Fine linea [kA]	I _{cc} min fine linea [kA]	I _{cc} Terra [kA]
0	45,36	2,71	1,18	0,52	0,52

Designazione / Conduttore
FG16OM16-0,6/1 kV - Cca-s1b,d1,a1/Cu

INTERRUTTORE

Utenza	Interruttore	Poli	Curva Sganciatore	I _n [A]	I _r [A]	T _r [s]	I _m [kA]	I _{sd} [kA]
Siglatura	T _{sd} [s]	I _i	I _g [xI _n - A]	T _g [s]	Differenz.	Classe	I _{Δn} [A]	T _{Δn} [ms]
FP32	iC40 a	1+N	C	16	16	-	0,16	0,16
Q7.2.12	1+N	-	-	-	Vigi	A	0,03	Ist.

VERIFICHE PROTEZIONI

Sovraccarico	Corto Circuito massimo	Corto Circuito minimo	Persone
SI	SI	SI	SI

CALCOLI E VERIFICHE

QUADRO: [QP-2A P] QP-2A P

LINEA: FP33

CARATTERISTICHE GENERALI DELLA LINEA

P [kW]	I _b [A]/I _{nm} [A]	I _b L1 [A]	I _b L2 [A]	I _b L3 [A]	cos φ _b	K _{utilizzo}	K _{contemp.}	η
0	0	0	0	0				

CAVO

Siglatura	Derivazione	tipo cond.	Lungh. [m]	Posa 64-8	T _{emp.} [°C]	n° supp.	Resistività [°K m/W]	Prof. di Posa [m]	ravv. dist.	altri circuiti	K sicur.
L7.2.13	F+N+PE	multi	40	13	30	1		-	ravv.	17	1

Sezione Conduttori [mm ²]	R _{cavo} [mΩ]	X _{cavo} [mΩ]	R _{tot} [mΩ]	X _{tot} [mΩ]	ΔV _{cavo} [%]	ΔV _{tot} [%]	ΔV _{max prog} [%]
fase neutro PE							
1x 6 1x 6 1x 6	123,47	3,82	165,95	29,15	0	0,78	4

I _b [A]	I _z [A]	I _{cc max inizio linea} [kA]	I _{cc max Fine linea} [kA]	I _{ccmin fine linea} [kA]	I _{cc Terra} [kA]
0	45,36	2,71	0,75	0,32	0,32

Designazione / Conduttore
FG16OM16-0,6/1 kV - Cca-s1b,d1,a1/Cu

INTERRUTTORE

Utenza	Interruttore	Poli	Curva Sganciatore	I _n [A]	I _r [A]	T _r [s]	I _m [kA]	I _{sd} [kA]
Siglatura	T _{sd} [s]	I _i	I _g [xI _n - A]	T _g [s]	Differenz.	Classe	I _{Δn} [A]	T _{Δn} [ms]
FP33	iC40 a	1+N	C	16	16	-	0,16	0,16
Q7.2.13	1+N	-	-	-	Vigi	A	0,03	Ist.

VERIFICHE PROTEZIONI

Sovraccarico	Corto Circuito massimo	Corto Circuito minimo	Persone
SI	SI	SI	SI

CALCOLI E VERIFICHE

QUADRO: [QP-2A P] QP-2A P

LINEA: FP34

CARATTERISTICHE GENERALI DELLA LINEA

P [kW]	I _b [A]/I _{nm} [A]	I _b L1 [A]	I _b L2 [A]	I _b L3 [A]	cos φ _b	K _{utilizzo}	K _{contemp.}	η
3,3	15,94	15,94	0	0	0,9	1		

CAVO

Siglatura	Derivazione	tipo cond.	Lungh. [m]	Posa 64-8	T _{emp.} [°C]	n° supp.	Resistività [°K m/W]	Prof. di Posa [m]	ravv. dist.	altri circuiti	K sicur.
L7.2.14	F+N+PE	multi	25	13	30	1		-	ravv.	14	1

Sezione Conduttori [mm ²]	R _{cavo} [mΩ]	X _{cavo} [mΩ]	R _{tot} [mΩ]	X _{tot} [mΩ]	ΔV _{cavo} [%]	ΔV _{tot} [%]	ΔV _{max prog} [%]
fase neutro PE 1x 6 1x 6 1x 6	77,17	2,39	119,65	27,71	1,19	1,97	4

I _b [A]	I _z [A]	I _{cc max inizio linea} [kA]	I _{cc max Fine linea} [kA]	I _{cc min fine linea} [kA]	I _{cc Terra} [kA]
15,94	45,36	2,71	1,03	0,45	0,45

Designazione / Conduttore
FG16OM16-0,6/1 kV - Cca-s1b,d1,a1/Cu

INTERRUTTORE

Utenza	Interruttore	Poli	Curva Sganciatore	I _n [A]	I _r [A]	T _r [s]	I _m [kA]	I _{sd} [kA]
Siglatura	T _{sd} [s]	I _i	I _g [xI _n - A]	T _g [s]	Differenz.	Classe	I _{Δn} [A]	T _{Δn} [ms]
FP34	iC40 a	1+N	C	16	16	-	0,16	0,16
Q7.2.14	1+N	-	-	-	Vigi	A	0,03	Ist.

VERIFICHE PROTEZIONI

Sovraccarico	Corto Circuito massimo	Corto Circuito minimo	Persone
SI	SI	SI	SI

CALCOLI E VERIFICHE

QUADRO: [QP-2A P] QP-2A P

LINEA: FP35

CARATTERISTICHE GENERALI DELLA LINEA

P [kW]	I _b [A]/I _{nm} [A]	I _b L1 [A]	I _b L2 [A]	I _b L3 [A]	cos φ _b	K _{utilizzo}	K _{contemp.}	η
3,3	15,94	0	15,94	0	0,9	1		

CAVO

Siglatura	Derivazione	tipo cond.	Lungh. [m]	Posa 64-8	T _{emp.} [°C]	n° supp.	Resistività [°K m/W]	Prof. di Posa [m]	ravv. dist.	altri circuiti	K sicur.
L7.2.15	F+N+PE	multi	35	13	30	1		-	ravv.	14	1

Sezione Conduttori [mm ²]	R _{cavo} [mΩ]	X _{cavo} [mΩ]	R _{tot} [mΩ]	X _{tot} [mΩ]	ΔV _{cavo} [%]	ΔV _{tot} [%]	ΔV _{max prog} [%]
fase neutro PE 1x 6 1x 6 1x 6	108,03	3,34	150,52	28,67	1,67	2,45	4

I _b [A]	I _z [A]	I _{cc max inizio linea} [kA]	I _{cc max Fine linea} [kA]	I _{ccmin fine linea} [kA]	I _{cc Terra} [kA]
15,94	45,36	2,71	0,82	0,36	0,36

Designazione / Conduttore
FG16OM16-0,6/1 kV - Cca-s1b,d1,a1/Cu

INTERRUTTORE

Utenza	Interruttore	Poli	Curva Sganciatore	I _n [A]	I _r [A]	T _r [s]	I _m [kA]	I _{sd} [kA]
Siglatura	T _{sd} [s]	I _i	I _g [xI _n - A]	T _g [s]	Differenz.	Classe	I _{Δn} [A]	T _{Δn} [ms]
FP35	iC40 a	1+N	C	16	16	-	0,16	0,16
Q7.2.15	1+N	-	-	-	Vigi	A	0,03	Ist.

VERIFICHE PROTEZIONI

Sovraccarico	Corto Circuito massimo	Corto Circuito minimo	Persone
SI	SI	SI	SI

CALCOLI E VERIFICHE

QUADRO: [QP-2A P] QP-2A P

LINEA: FP36

CARATTERISTICHE GENERALI DELLA LINEA

P [kW]	I _b [A]/I _{nm} [A]	I _b L1 [A]	I _b L2 [A]	I _b L3 [A]	cos φ _b	K _{utilizzo}	K _{contemp.}	η
3,3	15,94	0	0	15,94	0,9	1		

CAVO

Siglatura	Derivazione	tipo cond.	Lungh. [m]	Posa 64-8	T _{emp.} [°C]	n° supp.	Resistività [°K m/W]	Prof. di Posa [m]	ravv. dist.	altri circuiti	K sicur.
L7.2.16	F+N+PE	multi	45	13	30	1		-	ravv.	17	1

Sezione Conduttori [mm ²]	R _{cavo} [mΩ]	X _{cavo} [mΩ]	R _{tot} [mΩ]	X _{tot} [mΩ]	ΔV _{cavo} [%]	ΔV _{tot} [%]	ΔV _{max prog} [%]
fase neutro PE 1x 6 1x 6 1x 6	138,9	4,3	181,39	29,62	2,14	2,93	4

I _b [A]	I _z [A]	I _{cc max inizio linea} [kA]	I _{cc max Fine linea} [kA]	I _{ccmin fine linea} [kA]	I _{cc Terra} [kA]
15,94	45,36	2,71	0,68	0,29	0,29

Designazione / Conduttore
FG16OM16-0,6/1 kV - Cca-s1b,d1,a1/Cu

INTERRUTTORE

Utenza	Interruttore	Poli	Curva Sganciatore	I _n [A]	I _r [A]	T _r [s]	I _m [kA]	I _{sd} [kA]
Siglatura	T _{sd} [s]	I _i	I _g [xI _n - A]	T _g [s]	Differenz.	Classe	I _{Δn} [A]	T _{Δn} [ms]
FP36	iC40 a	1+N	C	16	16	-	0,16	0,16
Q7.2.16	1+N	-	-	-	Vigi	A	0,03	Ist.

VERIFICHE PROTEZIONI

Sovraccarico	Corto Circuito massimo	Corto Circuito minimo	Persone
SI	SI	SI	SI

CALCOLI E VERIFICHE

QUADRO: [QP-2A P] QP-2A P

LINEA: FP37 EX RISERVA

CARATTERISTICHE GENERALI DELLA LINEA

P [kW]	I _b [A]/I _{nm} [A]	I _b L1 [A]	I _b L2 [A]	I _b L3 [A]	cos φ _b	K _{utilizzo}	K _{contemp.}	η
3,3	15,94	15,94	0	0	0,9	1		

CAVO

Siglatura	Derivazione	tipo cond.	Lungh. [m]	Posa 64-8	T _{emp.} [°C]	n° supp.	Resistività [°K m/W]	Prof. di Posa [m]	ravv. dist.	altri circuiti	K sicur.
L7.2.17	F+N+PE	multi	45	13	30	1		-	ravv.	17	1

Sezione Conduttori [mm ²]	R _{cavo} [mΩ]	X _{cavo} [mΩ]	R _{tot} [mΩ]	X _{tot} [mΩ]	ΔV _{cavo} [%]	ΔV _{tot} [%]	ΔV _{max prog} [%]
fase neutro PE							
1x 6 1x 6 1x 6	138,9	4,3	181,39	29,62	2,14	2,93	4

I _b [A]	I _z [A]	I _{cc} max inizio linea [kA]	I _{cc} max Fine linea [kA]	I _{cc} min fine linea [kA]	I _{cc} Terra [kA]
15,94	45,36	2,71	0,68	0,29	0,29

Designazione / Conduttore
FG16OM16-0,6/1 kV - Cca-s1b,d1,a1/Cu

INTERRUTTORE

Utenza	Interruttore	Poli	Curva Sganciatore	I _n [A]	I _r [A]	T _r [s]	I _m [kA]	I _{sd} [kA]
Siglatura	T _{sd} [s]	I _i	I _g [xI _n - A]	T _g [s]	Differenz.	Classe	I _{Δn} [A]	T _{Δn} [ms]
FP37 ex RISERVA	iC40 a	1+N	C	16	16	-	0,16	0,16
Q7.2.17	1+N	-	-	-	Vigi	A	0,03	Ist.

VERIFICHE PROTEZIONI

Sovraccarico	Corto Circuito massimo	Corto Circuito minimo	Persone
SI	SI	SI	SI

CALCOLI E VERIFICHE

QUADRO: [QP-2A P] QP-2A P

LINEA: FP38 EX RISERVA

CARATTERISTICHE GENERALI DELLA LINEA

P [kW]	I _b [A]/I _{nm} [A]	I _b L1 [A]	I _b L2 [A]	I _b L3 [A]	cos φ _b	K _{utilizzo}	K _{contemp.}	η
3,3	15,94	15,94	0	0	0,9	1		

CAVO

Siglatura	Derivazione	tipo cond.	Lungh. [m]	Posa 64-8	T _{emp.} [°C]	n° supp.	Resistività [°K m/W]	Prof. di Posa [m]	ravv. dist.	altri circuiti	K sicur.
L7.2.18	F+N+PE	multi	45	13	30	1		-	ravv.	17	1

Sezione Conduttori [mm ²]	R _{cavo} [mΩ]	X _{cavo} [mΩ]	R _{tot} [mΩ]	X _{tot} [mΩ]	ΔV _{cavo} [%]	ΔV _{tot} [%]	ΔV _{max prog} [%]
fase neutro PE 1x 6 1x 6 1x 6	138,9	4,3	181,39	29,62	2,14	2,93	4

I _b [A]	I _z [A]	I _{cc max inizio linea} [kA]	I _{cc max Fine linea} [kA]	I _{cc min fine linea} [kA]	I _{cc Terra} [kA]
15,94	45,36	2,71	0,68	0,29	0,29

Designazione / Conduttore
FG16OM16-0,6/1 kV - Cca-s1b,d1,a1/Cu

INTERRUTTORE

Utenza	Interruttore	Poli	Curva Sganciatore	I _n [A]	I _r [A]	T _r [s]	I _m [kA]	I _{sd} [kA]
Siglatura	T _{sd} [s]	I _i	I _g [xI _n - A]	T _g [s]	Differenz.	Classe	I _{Δn} [A]	T _{Δn} [ms]
FP38 ex RISERVA	iC40 a	1+N	C	16	16	-	0,16	0,16
Q7.2.18	1+N	-	-	-	Vigi	A	0,03	Ist.

VERIFICHE PROTEZIONI

Sovraccarico	Corto Circuito massimo	Corto Circuito minimo	Persone
SI	SI	SI	SI

CALCOLI E VERIFICHE

QUADRO: [QP-2A P] QP-2A P

LINEA: FP39 EX RISERVA

CARATTERISTICHE GENERALI DELLA LINEA

P [kW]	I _b [A]/I _{nm} [A]	I _b L1 [A]	I _b L2 [A]	I _b L3 [A]	cos φ _b	K _{utilizzo}	K _{contemp.}	η
3,3	15,94	15,94	0	0	0,9	1		

CAVO

Siglatura	Derivazione	tipo cond.	Lungh. [m]	Posa 64-8	T _{emp.} [°C]	n° supp.	Resistività [°K m/W]	Prof. di Posa [m]	ravv. dist.	altri circuiti	K sicur.
L7.2.19	F+N+PE	multi	45	13	30	1		-	ravv.	14	1

Sezione Conduttori [mm ²]	R _{cavo} [mΩ]	X _{cavo} [mΩ]	R _{tot} [mΩ]	X _{tot} [mΩ]	ΔV _{cavo} [%]	ΔV _{tot} [%]	ΔV _{max prog} [%]
fase neutro PE							
1x 6 1x 6 1x 6	138,9	4,3	181,39	29,62	2,14	2,93	4

I _b [A]	I _z [A]	I _{cc} max inizio linea [kA]	I _{cc} max Fine linea [kA]	I _{cc} min fine linea [kA]	I _{cc} Terra [kA]
15,94	45,36	2,71	0,68	0,29	0,29

Designazione / Conduttore
FG16OM16-0,6/1 kV - Cca-s1b,d1,a1/Cu

INTERRUTTORE

Utenza	Interruttore	Poli	Curva Sganciatore	I _n [A]	I _r [A]	T _r [s]	I _m [kA]	I _{sd} [kA]
Siglatura	T _{sd} [s]	I _i	I _g [xI _n - A]	T _g [s]	Differenz.	Classe	I _{Δn} [A]	T _{Δn} [ms]
FP39 ex RISERVA	iC40 a	1+N	C	16	16	-	0,16	0,16
Q7.2.19	1+N	-	-	-	Vigi	A	0,03	Ist.

VERIFICHE PROTEZIONI

Sovraccarico	Corto Circuito massimo	Corto Circuito minimo	Persone
SI	SI	SI	SI

CALCOLI E VERIFICHE

QUADRO: [QP-2A P] QP-2A P

LINEA: FP40 IN SOSTITUZIONE

CARATTERISTICHE GENERALI DELLA LINEA

P [kW]	I _b [A]/I _{nm} [A]	I _b L1 [A]	I _b L2 [A]	I _b L3 [A]	cos φ _b	K _{utilizzo}	K _{contemp.}	η
3,3	15,94	15,94	0	0	0,9	1		

CAVO

Siglatura	Derivazione	tipo cond.	Lungh. [m]	Posa 64-8	T _{emp.} [°C]	n° supp.	Resistività [°K m/W]	Prof. di Posa [m]	ravv. dist.	altri circuiti	K sicur.
L7.2.20	F+N+PE	multi	60	13	30	1		-	ravv.	17	1

Sezione Conduttori [mm ²]	R _{cavo} [mΩ]	X _{cavo} [mΩ]	R _{tot} [mΩ]	X _{tot} [mΩ]	ΔV _{cavo} [%]	ΔV _{tot} [%]	ΔV _{max prog} [%]
fase neutro PE 1x 6 1x 6 1x 6	185,2	5,73	227,69	31,06	2,86	3,65	4

I _b [A]	I _z [A]	I _{cc max inizio linea} [kA]	I _{cc max Fine linea} [kA]	I _{cc min fine linea} [kA]	I _{cc Terra} [kA]
15,94	45,36	2,71	0,55	0,23	0,23

Designazione / Conduttore
FG16OM16-0,6/1 kV - Cca-s1b,d1,a1/Cu

INTERRUTTORE

Utenza	Interruttore	Poli	Curva Sganciatore	I _n [A]	I _r [A]	T _r [s]	I _m [kA]	I _{sd} [kA]
Siglatura	T _{sd} [s]	I _i	I _g [xI _n - A]	T _g [s]	Differenz.	Classe	I _{Δn} [A]	T _{Δn} [ms]
FP40 IN SOSTITUZIONE	iC40 a	1+N	C	16	16	-	0,16	0,16
Q7.2.20	1+N	-	-	-	Vigi	A	0,03	Ist.

VERIFICHE PROTEZIONI

Sovraccarico	Corto Circuito massimo	Corto Circuito minimo	Persone
SI	SI	SI	SI

CALCOLI E VERIFICHE

QUADRO: [QP-2A P] QP-2A P
LINEA: FP41 EX LINEA LUCI EMERG.

CARATTERISTICHE GENERALI DELLA LINEA

P [kW]	I _b [A]/I _{nm} [A]	I _b L1 [A]	I _b L2 [A]	I _b L3 [A]	cos φ _b	K _{utilizzo}	K _{contemp.}	η
3,3	15,94	15,94	0	0	0,9	1		

CAVO

Siglatura	Derivazione	tipo cond.	Lungh. [m]	Posa 64-8	T _{emp.} [°C]	n° supp.	Resistività [°K m/W]	Prof. di Posa [m]	ravv. dist.	altri circuiti	K sicur.
L7.2.21	F+N+PE	multi	45	13	30	1		-	ravv.	17	1

Sezione Conduttori [mm ²]	R _{cavo} [mΩ]	X _{cavo} [mΩ]	R _{tot} [mΩ]	X _{tot} [mΩ]	ΔV _{cavo} [%]	ΔV _{tot} [%]	ΔV _{max prog} [%]
fase neutro PE 1x 6 1x 6 1x 6	138,9	4,3	181,39	29,62	2,14	2,93	4

I _b [A]	I _z [A]	I _{cc max inizio linea} [kA]	I _{cc max Fine linea} [kA]	I _{ccmin fine linea} [kA]	I _{cc Terra} [kA]
15,94	45,36	2,71	0,68	0,29	0,29

Designazione / Conduttore
FG16OM16-0,6/1 kV - Cca-s1b,d1,a1/Cu

INTERRUTTORE

Utenza	Interruttore	Poli	Curva Sganciatore	I _n [A]	I _r [A]	T _r [s]	I _m [kA]	I _{sd} [kA]
Siglatura	T _{sd} [s]	I _i	I _g [xI _n - A]	T _g [s]	Differenz.	Classe	I _{Δn} [A]	T _{Δn} [ms]
FP41 ex LINEA LUCI EMERG.	iC40 a	1+N	C	16	16	-	0,16	0,16
Q7.2.21	1+N	-	-	-	Vigi	A	0,03	Ist.

VERIFICHE PROTEZIONI

Sovraccarico	Corto Circuito massimo	Corto Circuito minimo	Persone
SI	SI	SI	SI

Interventi finanziati con le DGR 7/51 del 12/02/2019 (Approvazione preliminare), DGR 22/21 del 20/06/2019 (Approvazione definitiva) e DGR 48/19 del 29/11/2019 (rimodulazione), relativi all'Area Socio Sanitaria ASS di Sanluri, rientranti nel macro intervento denominato NP32 "Ristrutturazione e messa a norma P.O. N.S. di Bonaria - San Gavino Monreale" pari a € 4.334.625,61
 SUB INTERVENTO Denominato NP. 32.3 "RISTRUTTURAZIONE DEL PIANO SECONDO"
 Codice Intervento Amministrazione n. 89 - CUP B32C19000070002 - CUI L92005870909202000015
 INTERVENTO DI RISTRUTTURAZIONE DEL REPARTO DI OSTETRICIA E GINECOLOGIA DEL P.O. NOSTRA SIGNORA DI BONARIA SAN GAVINO MONREALE

CALCOLI E VERIFICHE

QUADRO: [QE.D] QE.D TL01

LINEA: QE.D LINEA TL1

CARATTERISTICHE GENERALI DELLA LINEA

P [kW]	I _b [A]/I _{nm} [A]	I _b L1 [A]	I _b L2 [A]	I _b L3 [A]	cos φ _b	K _{utilizzo}	K _{contemp.}	η
0	0	0	0	0			1	

SEZIONATORE

Siglatura	Modello	I _n [A]	U _{imp} [kV]	I _{cm} / I _{Δm} [kA]	I _{cw} [kA]	Coordin. interr. Monte [kA]
S1	iSW	20	4	N.D.	N.D.	

CALCOLI E VERIFICHE

QUADRO: [QE.D] QE.D TL01
LINEA: QE.D TL1 TESTA LETTO 1

CARATTERISTICHE GENERALI DELLA LINEA

P [kW]	I _b [A]/I _{nm} [A]	I _b L1 [A]	I _b L2 [A]	I _b L3 [A]	cos φ _b	K _{utilizzo}	K _{contemp.}	η
0	0	0	0	0		1		

CAVO

Siglatura	Derivazione	tipo cond.	Lungh. [m]	Posa 64-8	T _{emp.} [°C]	n° supp.	Resistività [°K m/W]	Prof. di Posa [m]	ravv. dist.	altri circuiti	K sicur.
L8.1.2	F+N+PE	multi	1	13	30	1		-	ravv.		1

Sezione Conduttori [mm²]	R _{cavo} [mΩ]	X _{cavo} [mΩ]	R _{tot} [mΩ]	X _{tot} [mΩ]	ΔV _{cavo} [%]	ΔV _{tot} [%]	ΔV _{max prog} [%]
fase neutro PE 1x 1,5 1x 1,5 1x 1,5	12,35	0,12	116,57	27,35	0	0,78	4

I _b [A]	I _z [A]	I _{cc} max inizio linea [kA]	I _{cc} max Fine linea [kA]	I _{cc} min fine linea [kA]	I _{cc} Terra [kA]
0	26	1,18	1,06	0,46	0,46

Designazione / Conduttore
FG16OM16-0,6/1 kV - Cca-s1b,d1,a1/Cu

VERIFICHE PROTEZIONI

Sovraccarico	Corto Circuito massimo	Corto Circuito minimo	Persone
SI	SI	SI	SI

Interventi finanziati con le DGR 7/51 del 12/02/2019 (Approvazione preliminare), DGR 22/21 del 20/06/2019 (Approvazione definitiva) e DGR 48/19 del 29/11/2019 (rimodulazione), relativi all'Area Socio Sanitaria ASS di Sanluri, rientranti nel macro intervento denominato NP32 "Ristrutturazione e messa a norma P.O. N.S. di Bonaria - San Gavino Monreale" pari a € 4.334.625,61
 SUB INTERVENTO Denominato NP. 32.3 "RISTRUTTURAZIONE DEL PIANO SECONDO"
 Codice Intervento Amministrazione n. 89 - CUP B32C19000070002 - CUI L92005870909202000015
 INTERVENTO DI RISTRUTTURAZIONE DEL REPARTO DI OSTETRICIA E GINECOLOGIA DEL P.O. NOSTRA SIGNORA DI BONARIA SAN GAVINO MONREALE

CALCOLI E VERIFICHE

QUADRO: [QE.D] QE.D TL02

LINEA: QE.D LINEA TL1

CARATTERISTICHE GENERALI DELLA LINEA

P [kW]	I _b [A]/I _{nm} [A]	I _b L1 [A]	I _b L2 [A]	I _b L3 [A]	cos φ _b	K _{utilizzo}	K _{contemp.}	η
0	0	0	0	0			1	

SEZIONATORE

Siglatura	Modello	I _n [A]	U _{imp} [kV]	I _{cm} / I _{Δm} [kA]	I _{cw} [kA]	Coordin. interr. Monte [kA]
S1	iSW	20	4	N.D.	N.D.	

CALCOLI E VERIFICHE

QUADRO: [QE.D] QE.D TL02
LINEA: QE.D TL2 TESTA LETTO 2

CARATTERISTICHE GENERALI DELLA LINEA

P [kW]	I _b [A]/I _{nm} [A]	I _b L1 [A]	I _b L2 [A]	I _b L3 [A]	cos φ _b	K _{utilizzo}	K _{contemp.}	η
0	0	0	0	0		1		

CAVO

Siglatura	Derivazione	tipo cond.	Lungh. [m]	Posa 64-8	T _{emp.} [°C]	n° supp.	Resistività [°K m/W]	Prof. di Posa [m]	ravv. dist.	altri circuiti	K sicur.
L9.1.2	F+N+PE	multi	1	13	30	1		-	ravv.		1

Sezione Conduttori [mm ²]	R _{cavo} [mΩ]	X _{cavo} [mΩ]	R _{tot} [mΩ]	X _{tot} [mΩ]	ΔV _{cavo} [%]	ΔV _{tot} [%]	ΔV _{max prog} [%]
fase neutro PE 1x 1,5 1x 1,5 1x 1,5	12,35	0,12	178,3	29,26	0	0,78	4

I _b [A]	I _z [A]	I _{cc} max inizio linea [kA]	I _{cc} max Fine linea [kA]	I _{cc} min fine linea [kA]	I _{cc} Terra [kA]
0	26	0,75	0,7	0,3	0,3

Designazione / Conduttore
FG16OM16-0,6/1 kV - Cca-s1b,d1,a1/Cu

VERIFICHE PROTEZIONI

Sovraccarico	Corto Circuito massimo	Corto Circuito minimo	Persone
SI	SI	SI	SI

Interventi finanziati con le DGR 7/51 del 12/02/2019 (Approvazione preliminare), DGR 22/21 del 20/06/2019 (Approvazione definitiva) e DGR 48/19 del 29/11/2019 (rimodulazione), relativi all'Area Socio Sanitaria ASS di Sanluri, rientranti nel macro intervento denominato NP32 "Ristrutturazione e messa a norma P.O. N.S. di Bonaria - San Gavino Monreale" pari a € 4.334.625,61
 SUB INTERVENTO Denominato NP. 32.3 "RISTRUTTURAZIONE DEL PIANO SECONDO"
 Codice Intervento Amministrazione n. 89 - CUP B32C19000070002 - CUI L92005870909202000015
 INTERVENTO DI RISTRUTTURAZIONE DEL REPARTO DI OSTETRICIA E GINECOLOGIA DEL P.O. NOSTRA SIGNORA DI BONARIA SAN GAVINO MONREALE

CALCOLI E VERIFICHE

QUADRO: [QE-2A] QE LUCE EMERGENZA

LINEA: QP-2A LUCI EMERG.

CARATTERISTICHE GENERALI DELLA LINEA

P [kW]	I _b [A]/I _{nm} [A]	I _{b L1} [A]	I _{b L2} [A]	I _{b L3} [A]	cos φ _b	K _{utilizzo}	K _{contemp.}	η
1,35	6,52	6,52	0	0	0,9		1	

INTERRUTTORE

Utenza	Interruttore	Poli	Curva Sganciatore	I _n [A]	I _r [A]	T _r [s]	I _m [kA]	I _{sd} [kA]
Siglatura	T _{sd} [s]	I _i	I _g [xI _n - A]	T _g [s]	Differenz.	Classe	I _{Δn} [A]	T _{Δn} [ms]
QP-2A Luci Emerg.	iC40 a	1+N	C	20	20	-	0,2	0,2
Q1	1+N	-	-	-	Vigi	AC	0,03	Ist.

CALCOLI E VERIFICHE

QUADRO: [QE-2A] QE LUCE EMERGENZA

LINEA: LE21

CARATTERISTICHE GENERALI DELLA LINEA

P [kW]	I _b [A]/I _{nm} [A]	I _b L1 [A]	I _b L2 [A]	I _b L3 [A]	cos φ _b	K _{utilizzo}	K _{contemp.}	η
0,15	0,72	0,72	0	0	0,9	1		

CAVO

Siglatura	Derivazione	tipo cond.	Lungh. [m]	Posa 64-8	T _{emp.} [°C]	n° supp.	Resistività [°K m/W]	Prof. di Posa [m]	ravv. dist.	altri circuiti	K secur.
L11.1.2	F+N+PE	multi	20	13	30	1		-	ravv.	17	1

Sezione Conduttori [mm ²]	R _{cavo} [mΩ]	X _{cavo} [mΩ]	R _{tot} [mΩ]	X _{tot} [mΩ]	ΔV _{cavo} [%]	ΔV _{tot} [%]	ΔV _{max prog} [%]
fase neutro PE 1x 2,5 1x 2,5 1x 2,5	148,16	2,18	283,25	30,37	0,1	1,88	4

I _b [A]	I _z [A]	I _{cc max inizio linea} [kA]	I _{cc max Fine linea} [kA]	I _{ccmin fine linea} [kA]	I _{cc Terra} [kA]
0,72	25,92	0,91	0,44	0,19	0,19

Designazione / Conduttore
FTG18OM16-0,6/1kV - B2ca-s1a,d1,a1/Cu

INTERRUTTORE

Utenza	Interruttore	Poli	Curva Sganciatore	I _n [A]	I _r [A]	T _r [s]	I _m [kA]	I _{sd} [kA]
Siglatura	T _{sd} [s]	I _i	I _g [xI _n - A]	T _g [s]	Differenz.	Classe	I _{Δn} [A]	T _{Δn} [ms]
LE21	iC40 a	1+N	C	10	10	-	0,1	0,1
Q11.1.2	1+N	-	-	-				

VERIFICHE PROTEZIONI

Sovraccarico	Corto Circuito massimo	Corto Circuito minimo	Persone
SI	SI	SI	SI

CALCOLI E VERIFICHE

QUADRO: [QE-2A] QE LUCE EMERGENZA

LINEA: LE22

CARATTERISTICHE GENERALI DELLA LINEA

P [kW]	I _b [A]/I _{nm} [A]	I _b L1 [A]	I _b L2 [A]	I _b L3 [A]	cos φ _b	K _{utilizzo}	K _{contemp.}	η
0,15	0,72	0,72	0	0	0,9	1		

CAVO

Siglatura	Derivazione	tipo cond.	Lungh. [m]	Posa 64-8	T _{emp.} [°C]	n° supp.	Resistività [°K m/W]	Prof. di Posa [m]	ravv. dist.	altri circuiti	K sicur.
L11.1.3	F+N+PE	multi	30	13	30	1		-	ravv.	17	1

Sezione Conduttori [mm ²]	R _{cavo} [mΩ]	X _{cavo} [mΩ]	R _{tot} [mΩ]	X _{tot} [mΩ]	ΔV _{cavo} [%]	ΔV _{tot} [%]	ΔV _{max prog} [%]
fase neutro PE 1x 2,5 1x 2,5 1x 2,5	222,24	3,27	357,33	31,46	0,15	1,93	4

I _b [A]	I _z [A]	I _{cc} max inizio linea [kA]	I _{cc} max Fine linea [kA]	I _{cc} min fine linea [kA]	I _{cc} Terra [kA]
0,72	25,92	0,91	0,35	0,15	0,15

Designazione / Conduttore
FTG18OM16-0,6/1kV - B2ca-s1a,d1,a1/Cu

INTERRUTTORE

Utenza	Interruttore	Poli	Curva Sganciatore	I _n [A]	I _r [A]	T _r [s]	I _m [kA]	I _{sd} [kA]
Siglatura	T _{sd} [s]	I _i	I _g [xI _n - A]	T _g [s]	Differenz.	Classe	I _{Δn} [A]	T _{Δn} [ms]
LE22	iC40 a	1+N	C	10	10	-	0,1	0,1
Q11.1.3	1+N	-	-	-				

VERIFICHE PROTEZIONI

Sovraccarico	Corto Circuito massimo	Corto Circuito minimo	Persone
SI	SI	SI	SI

CALCOLI E VERIFICHE

QUADRO: [QE-2A] QE LUCE EMERGENZA

LINEA: LE23

CARATTERISTICHE GENERALI DELLA LINEA

P [kW]	I _b [A]/I _{nm} [A]	I _b L1 [A]	I _b L2 [A]	I _b L3 [A]	cos φ _b	K _{utilizzo}	K _{contemp.}	η
0,15	0,72	0,72	0	0	0,9	1		

CAVO

Siglatura	Derivazione	tipo cond.	Lungh. [m]	Posa 64-8	T _{emp.} [°C]	n° supp.	Resistività [°K m/W]	Prof. di Posa [m]	ravv. dist.	altri circuiti	K sicur.
L11.1.4	F+N+PE	multi	40	13	30	1		-	ravv.	17	1

Sezione Conduttori [mm²]	R _{cavo} [mΩ]	X _{cavo} [mΩ]	R _{tot} [mΩ]	X _{tot} [mΩ]	ΔV _{cavo} [%]	ΔV _{tot} [%]	ΔV _{max prog} [%]
fase neutro PE 1x 2,5 1x 2,5 1x 2,5	296,32	4,36	431,41	32,55	0,2	1,98	4

I _b [A]	I _z [A]	I _{cc max inizio linea} [kA]	I _{cc max Fine linea} [kA]	I _{ccmin fine linea} [kA]	I _{cc Terra} [kA]
0,72	25,92	0,91	0,29	0,12	0,12

Designazione / Conduttore
FTG18OM16-0,6/1kV - B2ca-s1a,d1,a1/Cu

INTERRUTTORE

Utenza	Interruttore	Poli	Curva Sganciatore	I _n [A]	I _r [A]	T _r [s]	I _m [kA]	I _{sd} [kA]
Siglatura	T _{sd} [s]	I _i	I _g [xI _n - A]	T _g [s]	Differenz.	Classe	I _{Δn} [A]	T _{Δn} [ms]
LE23	iC40 a	1+N	C	10	10	-	0,1	0,1
Q11.1.4	1+N	-	-	-				

VERIFICHE PROTEZIONI

Sovraccarico	Corto Circuito massimo	Corto Circuito minimo	Persone
SI	SI	SI	SI

CALCOLI E VERIFICHE

QUADRO: [QE-2A] QE LUCE EMERGENZA

LINEA: LE24

CARATTERISTICHE GENERALI DELLA LINEA

P [kW]	I _b [A]/I _{nm} [A]	I _b L1 [A]	I _b L2 [A]	I _b L3 [A]	cos φ _b	K _{utilizzo}	K _{contemp.}	η
0,15	0,72	0,72	0	0	0,9	1		

CAVO

Siglatura	Derivazione	tipo cond.	Lungh. [m]	Posa 64-8	T _{emp.} [°C]	n° supp.	Resistività [°K m/W]	Prof. di Posa [m]	ravv. dist.	altri circuiti	K sicur.
L11.1.5	F+N+PE	multi	25	13	30	1		-	ravv.	14	1

Sezione Conduttori [mm ²]	R _{cavo} [mΩ]	X _{cavo} [mΩ]	R _{tot} [mΩ]	X _{tot} [mΩ]	ΔV _{cavo} [%]	ΔV _{tot} [%]	ΔV _{max prog} [%]
fase neutro PE 1x 2,5 1x 2,5 1x 2,5	185,2	2,73	320,29	30,92	0,12	1,9	4

I _b [A]	I _z [A]	I _{cc} max inizio linea [kA]	I _{cc} max Fine linea [kA]	I _{cc} min fine linea [kA]	I _{cc} Terra [kA]
0,72	25,92	0,91	0,39	0,16	0,16

Designazione / Conduttore
FTG18OM16-0,6/1kV - B2ca-s1a,d1,a1/Cu

INTERRUTTORE

Utenza	Interruttore	Poli	Curva Sganciatore	I _n [A]	I _r [A]	T _r [s]	I _m [kA]	I _{sd} [kA]
Siglatura	T _{sd} [s]	I _i	I _g [xI _n - A]	T _g [s]	Differenz.	Classe	I _{Δn} [A]	T _{Δn} [ms]
LE24	iC40 a	1+N	C	10	10	-	0,1	0,1
Q11.1.5	1+N	-	-	-				

VERIFICHE PROTEZIONI

Sovraccarico	Corto Circuito massimo	Corto Circuito minimo	Persone
SI	SI	SI	SI

CALCOLI E VERIFICHE

QUADRO: [QE-2A] QE LUCE EMERGENZA

LINEA: LE25

CARATTERISTICHE GENERALI DELLA LINEA

P [kW]	I _b [A]/I _{nm} [A]	I _b L1 [A]	I _b L2 [A]	I _b L3 [A]	cos φ _b	K _{utilizzo}	K _{contemp.}	η
0,15	0,72	0,72	0	0	0,9	1		

CAVO

Siglatura	Derivazione	tipo cond.	Lungh. [m]	Posa 64-8	T _{emp.} [°C]	n° supp.	Resistività [°K m/W]	Prof. di Posa [m]	ravv. dist.	altri circuiti	K sicur.
L11.1.6	F+N+PE	multi	35	13	30	1		-	ravv.	14	1

Sezione Conduttori [mm ²]	R _{cavo} [mΩ]	X _{cavo} [mΩ]	R _{tot} [mΩ]	X _{tot} [mΩ]	ΔV _{cavo} [%]	ΔV _{tot} [%]	ΔV _{max prog} [%]
fase neutro PE 1x 2,5 1x 2,5 1x 2,5	259,28	3,82	394,37	32,01	0,18	1,95	4

I _b [A]	I _z [A]	I _{cc max inizio linea} [kA]	I _{cc max Fine linea} [kA]	I _{ccmin fine linea} [kA]	I _{cc Terra} [kA]
0,72	25,92	0,91	0,31	0,13	0,13

Designazione / Conduttore
FTG18OM16-0,6/1kV - B2ca-s1a,d1,a1/Cu

INTERRUTTORE

Utenza	Interruttore	Poli	Curva Sganciatore	I _n [A]	I _r [A]	T _r [s]	I _m [kA]	I _{sd} [kA]
Siglatura	T _{sd} [s]	I _i	I _g [xI _n - A]	T _g [s]	Differenz.	Classe	I _{Δn} [A]	T _{Δn} [ms]
LE25	iC40 a	1+N	C	10	10	-	0,1	0,1
Q11.1.6	1+N	-	-	-				

VERIFICHE PROTEZIONI

Sovraccarico	Corto Circuito massimo	Corto Circuito minimo	Persone
SI	SI	SI	SI

CALCOLI E VERIFICHE

QUADRO: [QE-2A] QE LUCE EMERGENZA

LINEA: LE26

CARATTERISTICHE GENERALI DELLA LINEA

P [kW]	I _b [A]/I _{nm} [A]	I _b L1 [A]	I _b L2 [A]	I _b L3 [A]	cos φ _b	K _{utilizzo}	K _{contemp.}	η
0,15	0,72	0,72	0	0	0,9	1		

CAVO

Siglatura	Derivazione	tipo cond.	Lungh. [m]	Posa 64-8	T _{emp.} [°C]	n° supp.	Resistività [°K m/W]	Prof. di Posa [m]	ravv. dist.	altri circuiti	K sicur.
L11.1.7	F+N+PE	multi	45	13	30	1		-	ravv.	17	1

Sezione Conduttori [mm ²]	R _{cavo} [mΩ]	X _{cavo} [mΩ]	R _{tot} [mΩ]	X _{tot} [mΩ]	ΔV _{cavo} [%]	ΔV _{tot} [%]	ΔV _{max prog} [%]
fase neutro PE 1x 2,5 1x 2,5 1x 2,5	333,36	4,91	468,45	33,1	0,23	2,01	4

I _b [A]	I _z [A]	I _{cc max inizio linea} [kA]	I _{cc max Fine linea} [kA]	I _{ccmin fine linea} [kA]	I _{cc Terra} [kA]
0,72	25,92	0,91	0,26	0,11	0,11

Designazione / Conduttore
FTG18OM16-0,6/1kV - B2ca-s1a,d1,a1/Cu

INTERRUTTORE

Utenza	Interruttore	Poli	Curva Sganciatore	I _n [A]	I _r [A]	T _r [s]	I _m [kA]	I _{sd} [kA]
Siglatura	T _{sd} [s]	I _i	I _g [xI _n - A]	T _g [s]	Differenz.	Classe	I _{Δn} [A]	T _{Δn} [ms]
LE26	iC40 a	1+N	C	10	10	-	0,1	0,1
Q11.1.7	1+N	-	-	-				

VERIFICHE PROTEZIONI

Sovraccarico	Corto Circuito massimo	Corto Circuito minimo	Persone
SI	SI	SI	SI

CALCOLI E VERIFICHE

QUADRO: [QE-2A] QE LUCE EMERGENZA

LINEA: LE27 RISERVA

CARATTERISTICHE GENERALI DELLA LINEA

P [kW]	I _b [A]/I _{nm} [A]	I _b L1 [A]	I _b L2 [A]	I _b L3 [A]	cos φ _b	K _{utilizzo}	K _{contemp.}	η
0,15	0,72	0,72	0	0	0,9	1		

CAVO

Siglatura	Derivazione	tipo cond.	Lungh. [m]	Posa 64-8	T _{emp.} [°C]	n° supp.	Resistività [°K m/W]	Prof. di Posa [m]	ravv. dist.	altri circuiti	K sicur.
L11.1.8	F+N+PE	multi	45	13	30	1		-	ravv.		1

Sezione Conduttori [mm ²]	R _{cavo} [mΩ]	X _{cavo} [mΩ]	R _{tot} [mΩ]	X _{tot} [mΩ]	ΔV _{cavo} [%]	ΔV _{tot} [%]	ΔV _{max prog} [%]
fase neutro PE 1x 2,5 1x 2,5 1x 2,5	333,36	4,91	468,45	33,1	0,23	2,01	4

I _b [A]	I _z [A]	I _{cc max inizio linea} [kA]	I _{cc max Fine linea} [kA]	I _{ccmin fine linea} [kA]	I _{cc Terra} [kA]
0,72	36	0,91	0,26	0,11	0,11

Designazione / Conduttore
FTG18OM16-0,6/1kV - B2ca-s1a,d1,a1/Cu

INTERRUTTORE

Utenza	Interruttore	Poli	Curva Sganciatore	I _n [A]	I _r [A]	T _r [s]	I _m [kA]	I _{sd} [kA]
Siglatura	T _{sd} [s]	I _i	I _g [xI _n - A]	T _g [s]	Differenz.	Classe	I _{Δn} [A]	T _{Δn} [ms]
LE27 RISERVA	iC40 a	1+N	C	10	10	-	0,1	0,1
Q11.1.8	1+N	-	-	-				

VERIFICHE PROTEZIONI

Sovraccarico	Corto Circuito massimo	Corto Circuito minimo	Persone
SI	SI	SI	SI

CALCOLI E VERIFICHE

QUADRO: [QE-2A] QE LUCE EMERGENZA

LINEA: LE28

CARATTERISTICHE GENERALI DELLA LINEA

P [kW]	I _b [A]/I _{nm} [A]	I _b L1 [A]	I _b L2 [A]	I _b L3 [A]	cos φ _b	K _{utilizzo}	K _{contemp.}	η
0,15	0,72	0,72	0	0	0,9	1		

CAVO

Siglatura	Derivazione	tipo cond.	Lungh. [m]	Posa 64-8	T _{emp.} [°C]	n° supp.	Resistività [°K m/W]	Prof. di Posa [m]	ravv. dist.	altri circuiti	K sicur.
L11.1.9	F+N+PE	multi	40	13	30	1		-	ravv.	17	1

Sezione Conduttori [mm ²]	R _{cavo} [mΩ]	X _{cavo} [mΩ]	R _{tot} [mΩ]	X _{tot} [mΩ]	ΔV _{cavo} [%]	ΔV _{tot} [%]	ΔV _{max prog} [%]
fase neutro PE 1x 2,5 1x 2,5 1x 2,5	296,32	4,36	431,41	32,55	0,2	1,98	4

I _b [A]	I _z [A]	I _{cc max inizio linea} [kA]	I _{cc max Fine linea} [kA]	I _{ccmin fine linea} [kA]	I _{cc Terra} [kA]
0,72	25,92	0,91	0,29	0,12	0,12

Designazione / Conduttore
FTG18OM16-0,6/1kV - B2ca-s1a,d1,a1/Cu

INTERRUTTORE

Utenza	Interruttore	Poli	Curva Sganciatore	I _n [A]	I _r [A]	T _r [s]	I _m [kA]	I _{sd} [kA]
Siglatura	T _{sd} [s]	I _i	I _g [xI _n - A]	T _g [s]	Differenz.	Classe	I _{Δn} [A]	T _{Δn} [ms]
LE28	iC40 a	1+N	C	10	10	-	0,1	0,1
Q11.1.9	1+N	-	-	-				

VERIFICHE PROTEZIONI

Sovraccarico	Corto Circuito massimo	Corto Circuito minimo	Persone
SI	SI	SI	SI

CALCOLI E VERIFICHE

QUADRO: [QE-2A] QE LUCE EMERGENZA

LINEA: LE29 RISERVA

CARATTERISTICHE GENERALI DELLA LINEA

P [kW]	I _b [A]/I _{nm} [A]	I _b L1 [A]	I _b L2 [A]	I _b L3 [A]	cos φ _b	K _{utilizzo}	K _{contemp.}	η
0,15	0,72	0,72	0	0	0,9	1		

CAVO

Siglatura	Derivazione	tipo cond.	Lungh. [m]	Posa 64-8	T _{emp.} [°C]	n° supp.	Resistività [°K m/W]	Prof. di Posa [m]	ravv. dist.	altri circuiti	K sicur.
L11.1.10	F+N+PE	multi	1	13	30	1		-	ravv.		1

Sezione Conduttori [mm ²]	R _{cavo} [mΩ]	X _{cavo} [mΩ]	R _{tot} [mΩ]	X _{tot} [mΩ]	ΔV _{cavo} [%]	ΔV _{tot} [%]	ΔV _{max prog} [%]
fase neutro PE 1x 2,5 1x 2,5 1x 2,5	7,41	0,11	142,5	28,3	0	1,78	4

I _b [A]	I _z [A]	I _{cc} max inizio linea [kA]	I _{cc} max Fine linea [kA]	I _{cc} min fine linea [kA]	I _{cc} Terra [kA]
0,72	36	0,91	0,87	0,38	0,38

Designazione / Conduttore
FTG18OM16-0,6/1kV - B2ca-s1a,d1,a1/Cu

INTERRUTTORE

Utenza	Interruttore	Poli	Curva Sganciatore	I _n [A]	I _r [A]	T _r [s]	I _m [kA]	I _{sd} [kA]
Siglatura	T _{sd} [s]	I _i	I _g [xI _n - A]	T _g [s]	Differenz.	Classe	I _{Δn} [A]	T _{Δn} [ms]
LE29 RISERVA	iC40 a	1+N	C	10	10	-	0,1	0,1
Q11.1.10	1+N	-	-	-				

VERIFICHE PROTEZIONI

Sovraccarico	Corto Circuito massimo	Corto Circuito minimo	Persone
SI	SI	SI	SI

CALCOLI E VERIFICHE

QUADRO: [QP-2A C] QP-2A C

LINEA: QP-2A GEN. CONT. UPS 1.4 NUOVA INSTALLAZIONE

CARATTERISTICHE GENERALI DELLA LINEA

P [kW]	I _b [A]/I _{nm} [A]	I _{b L1} [A]	I _{b L2} [A]	I _{b L3} [A]	cos φ _b	K _{utilizzo}	K _{contemp.}	η
9,89	15,94	15,94	15,94	15,94	0,9		1	

INTERRUTTORE

Utenza	Interruttore	Poli	Curva Sganciatore	I _n [A]	I _r [A]	T _r [s]	I _m [kA]	I _{sd} [kA]
Siglatura	T _{sd} [s]	I _i	I _g [xI _n - A]	T _g [s]	Differenz.	Classe	I _{Δn} [A]	T _{Δn} [ms]
QP-2A Gen. Cont. UPS 1.4 NUOVA INSTALLAZIONE	iC40 a	3+N	C	32	32	-	0,32	0,32
Q1	3+N	-	-	-				

CALCOLI E VERIFICHE

QUADRO: [QP-2A C] QP-2A C

LINEA: FM CONT. 01 LINEA QE.C NUOVA INSTALLAZIONE

CARATTERISTICHE GENERALI DELLA LINEA

P [kW]	I _b [A]/I _{nm} [A]	I _b L1 [A]	I _b L2 [A]	I _b L3 [A]	cos φ _b	K _{utilizzo}	K _{contemp.}	η
3,3	15,94	15,94	0	0	0,9			

CAVO

Siglatura	Derivazione	tipo cond.	Lungh. [m]	Posa 64-8	T _{emp.} [°C]	n° supp.	Resistività [°K m/W]	Prof. di Posa [m]	ravv. dist.	altri circuiti	K secur.
L12.1.3	F+N+PE	multi	30	13	30	1		-	ravv.		1

Sezione Conduttori [mm ²]	R _{cavo} [mΩ]	X _{cavo} [mΩ]	R _{tot} [mΩ]	X _{tot} [mΩ]	ΔV _{cavo} [%]	ΔV _{tot} [%]	ΔV _{max prog} [%]
fase neutro PE 1x 6 1x 6 1x 6	92,6	2,87	235,1	30,97	1,43	2,46	4

I _b [A]	I _z [A]	I _{cc} max inizio linea [kA]	I _{cc} max Fine linea [kA]	I _{cc} min fine linea [kA]	I _{cc} Terra [kA]
15,94	63	0,92	0,55	0,23	0,23

Designazione / Conduttore
FG16OM16-0,6/1 kV - Cca-s1b,d1,a1/Cu

INTERRUTTORE

Utenza	Interruttore	Poli	Curva Sganciatore	I _n [A]	I _r [A]	T _r [s]	I _m [kA]	I _{sd} [kA]
Siglatura	T _{sd} [s]	I _i	I _g [xI _n - A]	T _g [s]	Differenz.	Classe	I _{Δn} [A]	T _{Δn} [ms]
FM Cont. 01 Linea QE.C NUOVA INSTALLAZIONE	iC40 a	1+N	C	16	16	-	0,16	0,16
Q12.1.3	1+N	-	-	-	Vigi	A	0,03	Ist.

VERIFICHE PROTEZIONI

Sovraccarico	Corto Circuito massimo	Corto Circuito minimo	Persone
SI	SI	SI	SI

CALCOLI E VERIFICHE

QUADRO: [QP-2A C] QP-2A C

LINEA: FM CONT. 02 RISERVA NUOVA INSTALLAZIONE

CARATTERISTICHE GENERALI DELLA LINEA

P [kW]	I _b [A]/I _{nm} [A]	I _b L1 [A]	I _b L2 [A]	I _b L3 [A]	cos φ _b	K _{utilizzo}	K _{contemp.}	η
3,3	15,94	0	15,94	0	0,9	1		

CAVO

Siglatura	Derivazione	tipo cond.	Lungh. [m]	Posa 64-8	T _{emp.} [°C]	n° supp.	Resistività [°K m/W]	Prof. di Posa [m]	ravv. dist.	altri circuiti	K secur.
L12.1.4	F+N+PE	multi	40	13	30	1		-	ravv.		1

Sezione Conduttori [mm ²]	R _{cavo} [mΩ]	X _{cavo} [mΩ]	R _{tot} [mΩ]	X _{tot} [mΩ]	ΔV _{cavo} [%]	ΔV _{tot} [%]	ΔV _{max prog} [%]
fase neutro PE 1x 6 1x 6 1x 6	123,47	3,82	265,96	31,92	1,9	2,94	4

I _b [A]	I _z [A]	I _{cc} max inizio linea [kA]	I _{cc} max Fine linea [kA]	I _{cc} min fine linea [kA]	I _{cc} Terra [kA]
15,94	63	0,92	0,48	0,21	0,21

Designazione / Conduttore
FG16OM16-0,6/1 kV - Cca-s1b,d1,a1/Cu

INTERRUTTORE

Utenza	Interruttore	Poli	Curva Sganciatore	I _n [A]	I _r [A]	T _r [s]	I _m [kA]	I _{sd} [kA]
Siglatura	T _{sd} [s]	I _i	I _g [xI _n - A]	T _g [s]	Differenz.	Classe	I _{Δn} [A]	T _{Δn} [ms]
FM Cont. 02 RISERVA NUOVA INSTALLAZIONE	iC40 a	1+N	C	16	16	-	0,16	0,16
Q12.1.4	1+N	-	-	-	Vigi	A	0,03	Ist.

VERIFICHE PROTEZIONI

Sovraccarico	Corto Circuito massimo	Corto Circuito minimo	Persone
SI	SI	SI	SI

CALCOLI E VERIFICHE

QUADRO: [QP-2A C] QP-2A C

LINEA: FM CONT. 03 RISERVA NUOVA INSTALLAZIONE

CARATTERISTICHE GENERALI DELLA LINEA

P [kW]	I _b [A]/I _{nm} [A]	I _b L1 [A]	I _b L2 [A]	I _b L3 [A]	cos φ _b	K _{utilizzo}	K _{contemp.}	η
3,3	15,94	0	0	15,94	0,9	1		

CAVO

Siglatura	Derivazione	tipo cond.	Lungh. [m]	Posa 64-8	T _{emp.} [°C]	n° supp.	Resistività [°K m/W]	Prof. di Posa [m]	ravv. dist.	altri circuiti	K secur.
L12.1.5	F+N+PE	multi	40	13	30	1		-	ravv.		1

Sezione Conduttori [mm ²]	R _{cavo} [mΩ]	X _{cavo} [mΩ]	R _{tot} [mΩ]	X _{tot} [mΩ]	ΔV _{cavo} [%]	ΔV _{tot} [%]	ΔV _{max prog} [%]
fase neutro PE 1x 6 1x 6 1x 6	123,47	3,82	265,96	31,92	1,9	2,94	4

I _b [A]	I _z [A]	I _{cc} max inizio linea [kA]	I _{cc} max Fine linea [kA]	I _{cc} min fine linea [kA]	I _{cc} Terra [kA]
15,94	63	0,92	0,48	0,21	0,21

Designazione / Conduttore
FG16OM16-0,6/1 kV - Cca-s1b,d1,a1/Cu

INTERRUTTORE

Utenza	Interruttore	Poli	Curva Sganciatore	I _n [A]	I _r [A]	T _r [s]	I _m [kA]	I _{sd} [kA]
Siglatura	T _{sd} [s]	I _i	I _g [xI _n - A]	T _g [s]	Differenz.	Classe	I _{Δn} [A]	T _{Δn} [ms]
FM Cont. 03 RISERVA NUOVA INSTALLAZIONE	iC40 a	1+N	C	16	16	-	0,16	0,16
Q12.1.5	1+N	-	-	-	Vigi	A	0,03	Ist.

VERIFICHE PROTEZIONI

Sovraccarico	Corto Circuito massimo	Corto Circuito minimo	Persone
SI	SI	SI	SI

Interventi finanziati con le DGR 7/51 del 12/02/2019 (Approvazione preliminare), DGR 22/21 del 20/06/2019 (Approvazione definitiva) e DGR 48/19 del 29/11/2019 (rimodulazione), relativi all'Area Socio Sanitaria ASS di Sanluri, rientranti nel macro intervento denominato NP32 "Ristrutturazione e messa a norma P.O. N.S. di Bonaria - San Gavino Monreale" pari a € 4.334.625,61
 SUB INTERVENTO Denominato NP. 32.3 "RISTRUTTURAZIONE DEL PIANO SECONDO"
 Codice Intervento Amministrazione n. 89 - CUP B32C19000070002 - CUI L92005870909202000015
 INTERVENTO DI RISTRUTTURAZIONE DEL REPARTO DI OSTETRICIA E GINECOLOGIA DEL P.O. NOSTRA SIGNORA DI BONARIA SAN GAVINO MONREALE

CALCOLI E VERIFICHE

QUADRO: [QE.C] QE.C_CONTINUITÀ

LINEA: QE.C LINEA CONT.

CARATTERISTICHE GENERALI DELLA LINEA

P [kW]	I _b [A]/I _{nm} [A]	I _b L1 [A]	I _b L2 [A]	I _b L3 [A]	cos φ _b	K _{utilizzo}	K _{contemp.}	η
3,3	15,94	15,94	0	0	0,9		1	

SEZIONATORE

Siglatura	Modello	I _n [A]	U _{imp} [kV]	I _{cm} / I _{Δm} [kA]	I _{cw} [kA]	Coordin. interr. Monte [kA]
S1	iSW	20	4	N.D.	N.D.	

CALCOLI E VERIFICHE

QUADRO: [QE.C] QE.C_CONTINUITÀ

LINEA: FM CONT.

CARATTERISTICHE GENERALI DELLA LINEA

P [kW]	I _b [A]/I _{nm} [A]	I _b L1 [A]	I _b L2 [A]	I _b L3 [A]	cos φ _b	K _{utilizzo}	K _{contemp.}	η
3,3	15,94	15,94	0	0	0,9	1		

CAVO

Siglatura	Derivazione	tipo cond.	Lungh. [m]	Posa 64-8	T _{emp.} [°C]	n° supp.	Resistività [°K m/W]	Prof. di Posa [m]	ravv. dist.	altri circuiti	K sicur.
L13.1.2	F+N+PE	multi	10	13	30	1		-	ravv.		1

Sezione Conduttori [mm²]	R _{cavo} [mΩ]	X _{cavo} [mΩ]	R _{tot} [mΩ]	X _{tot} [mΩ]	ΔV _{cavo} [%]	ΔV _{tot} [%]	ΔV _{max prog} [%]
fase neutro PE 1x 2,5 1x 2,5 1x 2,5	74,08	1,09	309,18	32,06	1,13	3,6	4

I _b [A]	I _z [A]	I _{cc max inizio linea} [kA]	I _{cc max Fine linea} [kA]	I _{ccmin fine linea} [kA]	I _{cc Terra} [kA]
15,94	36	0,55	0,41	0,18	0,18

Designazione / Conduttore
FG16OM16-0,6/1 kV - Cca-s1b,d1,a1/Cu

VERIFICHE PROTEZIONI

Sovraccarico	Corto Circuito massimo	Corto Circuito minimo	Persone
SI	SI	SI	SI

Interventi finanziati con le DGR 7/51 del 12/02/2019 (Approvazione preliminare), DGR 22/21 del 20/06/2019 (Approvazione definitiva) e DGR 48/19 del 29/11/2019 (rimodulazione), relativi all'Area Socio Sanitaria ASS di Sanluri, rientranti nel macro intervento denominato NP32 "Ristrutturazione e messa a norma P.O. N.S. di Bonaria - San Gavino Monreale" pari a € 4.334.625,61
 SUB INTERVENTO Denominato NP. 32.3 "RISTRUTTURAZIONE DEL PIANO SECONDO"
 Codice Intervento Amministrazione n. 89 - CUP B32C19000070002 - CUI L92005870909202000015
 INTERVENTO DI RISTRUTTURAZIONE DEL REPARTO DI OSTETRICIA E GINECOLOGIA DEL P.O. NOSTRA SIGNORA DI BONARIA SAN GAVINO MONREALE

CALCOLI E VERIFICHE

QUADRO: [QP-2B N] QP-2B N

LINEA: QP-2B GEN. PRIV. 01 EX GEN. NORM.

CARATTERISTICHE GENERALI DELLA LINEA

P [kW]	I _b [A]/I _{nm} [A]	I _{b L1} [A]	I _{b L2} [A]	I _{b L3} [A]	cos φ _b	K _{utilizzo}	K _{contemp.}	η
19,05	45,08	45,08	28,3	18,63	0,9		1	

SEZIONATORE

Siglatura	Modello	I _n [A]	U _{imp} [kV]	I _{cm} / I _{Δm} [kA]	I _{cw} [kA]	Coordin. interr. Monte [kA]
S1	INS80	80	8	15,00	3,00	

CALCOLI E VERIFICHE

QUADRO: [QP-2B N] QP-2B N

LINEA: QP-2B LUCI PRIV. 01 EX LUCI NORM. IN SOSTITUZIONE

CARATTERISTICHE GENERALI DELLA LINEA

P [kW]	I _b [A]/I _{nm} [A]	I _{b L1} [A]	I _{b L2} [A]	I _{b L3} [A]	cos φ _b	K _{utilizzo}	K _{contemp.}	η
4	7,24	7,24	7,24	4,83	0,89		1	

INTERRUTTORE

Utenza	Interruttore	Poli	Curva Sganciatore	I _n [A]	I _r [A]	T _r [s]	I _m [kA]	I _{sd} [kA]
Siglatura	T _{sd} [s]	I _i	I _g [xI _n - A]	T _g [s]	Differenz.	Classe	I _{Δn} [A]	T _{Δn} [ms]
QP-2B Luci Priv. 01 ex Luci Norm. IN SOSTITUZIONE	iC40 a	3+N	C	20	20	-	0,2	0,2
Q14.1.3	3+N	-	-	-				

CALCOLI E VERIFICHE

QUADRO: [QP-2B N] QP-2B N

LINEA: LP01 EX LN01 IN SOSTITUZIONE

CARATTERISTICHE GENERALI DELLA LINEA

P [kW]	I _b [A]/I _{nm} [A]	I _b L1 [A]	I _b L2 [A]	I _b L3 [A]	cos φ _b	K _{utilizzo}	K _{contemp.}	η
0,5	2,41	2,41	0	0	0,9	1		

CAVO

Siglatura	Derivazione	tipo cond.	Lungh. [m]	Posa 64-8	T _{emp.} [°C]	n° supp.	Resistività [°K m/W]	Prof. di Posa [m]	ravv. dist.	altri circuiti	K sicur.
L14.2.1	F+N+PE	multi	1	13	30	1		-	ravv.		1

Sezione Conduttori [mm ²]	R _{cavo} [mΩ]	X _{cavo} [mΩ]	R _{tot} [mΩ]	X _{tot} [mΩ]	ΔV _{cavo} [%]	ΔV _{tot} [%]	ΔV _{max prog} [%]
fase neutro PE 1x 1,5 1x 1,5 1x 1,5	12,35	0,12	54,83	25,44	0,02	0,72	4

I _b [A]	I _z [A]	I _{cc max inizio linea} [kA]	I _{cc max Fine linea} [kA]	I _{ccmin fine linea} [kA]	I _{cc Terra} [kA]
2,41	26	2,71	2,16	0,99	0,99

Designazione / Conduttore
FG16OM16-0,6/1 kV - Cca-s1b,d1,a1/Cu

INTERRUTTORE

Utenza	Interruttore	Poli	Curva Sganciatore	I _n [A]	I _r [A]	T _r [s]	I _m [kA]	I _{sd} [kA]
Siglatura	T _{sd} [s]	I _i	I _g [xI _n - A]	T _g [s]	Differenz.	Classe	I _{Δn} [A]	T _{Δn} [ms]
LP01 ex LN01 IN SOSTITUZIONE	iC40 a	1+N	C	10	10	-	0,1	0,1
Q14.2.1	1+N	-	-	-	Vigi	A	0,03	Ist.

VERIFICHE PROTEZIONI

Sovraccarico	Corto Circuito massimo	Corto Circuito minimo	Persone
SI	SI	SI	SI

CALCOLI E VERIFICHE

QUADRO: [QP-2B N] QP-2B N

LINEA: LP02 EX LN02 IN SOSTITUZIONE

CARATTERISTICHE GENERALI DELLA LINEA

P [kW]	I _b [A]/I _{nm} [A]	I _b L1 [A]	I _b L2 [A]	I _b L3 [A]	cos φ _b	K _{utilizzo}	K _{contemp.}	η
0,5	2,41	0	2,41	0	0,9	1		

CAVO

Siglatura	Derivazione	tipo cond.	Lungh. [m]	Posa 64-8	T _{emp.} [°C]	n° supp.	Resistività [°K m/W]	Prof. di Posa [m]	ravv. dist.	altri circuiti	K sicur.
L14.2.2	F+N+PE	multi	1	13	30	1		-	ravv.		1

Sezione Conduttori [mm ²]	R _{cavo} [mΩ]	X _{cavo} [mΩ]	R _{tot} [mΩ]	X _{tot} [mΩ]	ΔV _{cavo} [%]	ΔV _{tot} [%]	ΔV _{max prog} [%]
fase neutro PE 1x 1,5 1x 1,5 1x 1,5	12,35	0,12	54,83	25,44	0,02	0,72	4

I _b [A]	I _z [A]	I _{cc max inizio linea} [kA]	I _{cc max Fine linea} [kA]	I _{ccmin fine linea} [kA]	I _{cc Terra} [kA]
2,41	26	2,71	2,16	0,99	0,99

Designazione / Conduttore
FG16OM16-0,6/1 kV - Cca-s1b,d1,a1/Cu

INTERRUTTORE

Utenza	Interruttore	Poli	Curva Sganciatore	I _n [A]	I _r [A]	T _r [s]	I _m [kA]	I _{sd} [kA]
Siglatura	T _{sd} [s]	I _i	I _g [xI _n - A]	T _g [s]	Differenz.	Classe	I _{Δn} [A]	T _{Δn} [ms]
LP02 ex LN02 IN SOSTITUZIONE	iC40 a	1+N	C	10	10	-	0,1	0,1
Q14.2.2	1+N	-	-	-	Vigi	A	0,03	Ist.

VERIFICHE PROTEZIONI

Sovraccarico	Corto Circuito massimo	Corto Circuito minimo	Persone
SI	SI	SI	SI

CALCOLI E VERIFICHE

QUADRO: [QP-2B N] QP-2B N

LINEA: LP03 EX LN03 IN SOSTITUZIONE

CARATTERISTICHE GENERALI DELLA LINEA

P [kW]	I _b [A]/I _{nm} [A]	I _b L1 [A]	I _b L2 [A]	I _b L3 [A]	cos φ _b	K _{utilizzo}	K _{contemp.}	η
0,5	2,41	0	0	2,41	0,9	1		

CAVO

Segnatura	Derivazione	tipo cond.	Lungh. [m]	Posa 64-8	T _{emp.} [°C]	n° supp.	Resistività [°K m/W]	Prof. di Pos. [m]	ravv. dist.	altri circuiti	K sicur.
L14.2.3	F+N+PE	multi	1	13	30	1		-	ravv.		1

Sezione Conduttori [mm ²]	R _{cavo} [mΩ]	X _{cavo} [mΩ]	R _{tot} [mΩ]	X _{tot} [mΩ]	ΔV _{cavo} [%]	ΔV _{tot} [%]	ΔV _{max prog} [%]
fase neutro PE 1x 2,5 1x 2,5 1x 2,5	7,41	0,11	49,9	25,44	0,01	0,71	4

I _b [A]	I _z [A]	I _{cc max inizio linea} [kA]	I _{cc max Fine linea} [kA]	I _{cc min fine linea} [kA]	I _{cc Terra} [kA]
2,41	36	2,71	2,35	1,09	1,09

Designazione / Conduttore
FG16OM16-0,6/1 kV - Cca-s1b,d1,a1/Cu

INTERRUTTORE

Utenza	Interruttore	Poli	Curva Sganciatore	I _n [A]	I _r [A]	T _r [s]	I _m [kA]	I _{sd} [kA]
Segnatura	T _{sd} [s]	I _i	I _g [xI _n - A]	T _g [s]	Differenz.	Classe	I _{Δn} [A]	T _{Δn} [ms]
LP03 ex LN03 IN SOSTITUZIONE	iC40 a	1+N	C	10	10	-	0,1	0,1
Q14.2.3	1+N	-	-	-	Vigi	A	0,03	Ist.

VERIFICHE PROTEZIONI

Sovraccarico	Corto Circuito massimo	Corto Circuito minimo	Persone
SI	SI	SI	SI

CALCOLI E VERIFICHE

QUADRO: [QP-2B N] QP-2B N

LINEA: LP04 EX LN04 IN SOSTITUZIONE

CARATTERISTICHE GENERALI DELLA LINEA

P [kW]	I _b [A]/I _{nm} [A]	I _b L1 [A]	I _b L2 [A]	I _b L3 [A]	cos φ _b	K _{utilizzo}	K _{contemp.}	η
0,5	2,41	2,41	0	0	0,9	1		

CAVO

Siglatura	Derivazione	tipo cond.	Lungh. [m]	Posa 64-8	T _{emp.} [°C]	n° supp.	Resistività [°K m/W]	Prof. di Posa [m]	ravv. dist.	altri circuiti	K sicur.
L14.2.4	F+N+PE	multi	1	13	30	1		-	ravv.		1

Sezione Conduttori [mm ²]	R _{cavo} [mΩ]	X _{cavo} [mΩ]	R _{tot} [mΩ]	X _{tot} [mΩ]	ΔV _{cavo} [%]	ΔV _{tot} [%]	ΔV _{max prog} [%]
fase neutro PE 1x 2,5 1x 2,5 1x 2,5	7,41	0,11	49,9	25,44	0,01	0,71	4

I _b [A]	I _z [A]	I _{cc max inizio linea} [kA]	I _{cc max Fine linea} [kA]	I _{cc min fine linea} [kA]	I _{cc Terra} [kA]
2,41	36	2,71	2,35	1,09	1,09

Designazione / Conduttore
FG16OM16-0,6/1 kV - Cca-s1b,d1,a1/Cu

INTERRUTTORE

Utenza	Interruttore	Poli	Curva Sganciatore	I _n [A]	I _r [A]	T _r [s]	I _m [kA]	I _{sd} [kA]
Siglatura	T _{sd} [s]	I _i	I _g [xI _n - A]	T _g [s]	Differenz.	Classe	I _{Δn} [A]	T _{Δn} [ms]
LP04 ex LN04 IN SOSTITUZIONE	iC40 a	1+N	C	10	10	-	0,1	0,1
Q14.2.4	1+N	-	-	-	Vigi	A	0,03	Ist.

VERIFICHE PROTEZIONI

Sovraccarico	Corto Circuito massimo	Corto Circuito minimo	Persone
SI	SI	SI	SI

CALCOLI E VERIFICHE

QUADRO: [QP-2B N] QP-2B N

LINEA: LP05 EX LN05 IN SOSTITUZIONE

CARATTERISTICHE GENERALI DELLA LINEA

P [kW]	I _b [A]/I _{nm} [A]	I _b L1 [A]	I _b L2 [A]	I _b L3 [A]	cos φ _b	K _{utilizzo}	K _{contemp.}	η
0,5	2,41	0	2,41	0	0,9	1		

CAVO

Siglatura	Derivazione	tipo cond.	Lungh. [m]	Posa 64-8	T _{emp.} [°C]	n° supp.	Resistività [°K m/W]	Prof. di Posa [m]	ravv. dist.	altri circuiti	K sicur.
L14.2.5	F+N+PE	multi	1	13	30	1		-	ravv.		1

Sezione Conduttori [mm ²]	R _{cavo} [mΩ]	X _{cavo} [mΩ]	R _{tot} [mΩ]	X _{tot} [mΩ]	ΔV _{cavo} [%]	ΔV _{tot} [%]	ΔV _{max} prog [%]
fase neutro PE 1x 2,5 1x 2,5 1x 2,5	7,41	0,11	49,9	25,44	0,01	0,71	4

I _b [A]	I _z [A]	I _{cc} max inizio linea [kA]	I _{cc} max Fine linea [kA]	I _{cc} min fine linea [kA]	I _{cc} Terra [kA]
2,41	36	2,71	2,35	1,09	1,09

Designazione / Conduttore
FG16OM16-0,6/1 kV - Cca-s1b,d1,a1/Cu

INTERRUTTORE

Utenza	Interruttore	Poli	Curva Sganciatore	I _n [A]	I _r [A]	T _r [s]	I _m [kA]	I _{sd} [kA]
Siglatura	T _{sd} [s]	I _i	I _g [xI _n - A]	T _g [s]	Differenz.	Classe	I _{Δn} [A]	T _{Δn} [ms]
LP05 ex LN05 IN SOSTITUZIONE	iC40 a	1+N	C	10	10	-	0,1	0,1
Q14.2.5	1+N	-	-	-	Vigi	A	0,03	Ist.

VERIFICHE PROTEZIONI

Sovraccarico	Corto Circuito massimo	Corto Circuito minimo	Persone
SI	SI	SI	SI

CALCOLI E VERIFICHE

QUADRO: [QP-2B N] QP-2B N

LINEA: LP06 EX RISERVA IN SOSTITUZIONE

CARATTERISTICHE GENERALI DELLA LINEA

P [kW]	I _b [A]/I _{nm} [A]	I _b L1 [A]	I _b L2 [A]	I _b L3 [A]	cos φ _b	K _{utilizzo}	K _{contemp.}	η
0,5	2,41	0	0	2,41	0,9	1		

CAVO

Siglatura	Derivazione	tipo cond.	Lungh. [m]	Posa 64-8	T _{emp.} [°C]	n° supp.	Resistività [°K m/W]	Prof. di Posa [m]	ravv. dist.	altri circuiti	K sicur.
L14.2.6	F+N+PE	multi	1	13	30	1		-	ravv.		1

Sezione Conduttori [mm ²]	R _{cavo} [mΩ]	X _{cavo} [mΩ]	R _{tot} [mΩ]	X _{tot} [mΩ]	ΔV _{cavo} [%]	ΔV _{tot} [%]	ΔV _{max prog} [%]
fase neutro PE 1x 2,5 1x 2,5 1x 2,5	7,41	0,11	49,9	25,44	0,01	0,71	4

I _b [A]	I _z [A]	I _{cc max inizio linea} [kA]	I _{cc max Fine linea} [kA]	I _{ccmin fine linea} [kA]	I _{cc Terra} [kA]
2,41	36	2,71	2,35	1,09	1,09

Designazione / Conduttore
FG16OM16-0,6/1 kV - Cca-s1b,d1,a1/Cu

INTERRUTTORE

Utenza	Interruttore	Poli	Curva Sganciatore	I _n [A]	I _r [A]	T _r [s]	I _m [kA]	I _{sd} [kA]
Siglatura	T _{sd} [s]	I _i	I _g [xI _n - A]	T _g [s]	Differenz.	Classe	I _{Δn} [A]	T _{Δn} [ms]
LP06 ex RISERVA IN SOSTITUZIONE	iC40 a	1+N	C	10	10	-	0,1	0,1
Q14.2.6	1+N	-	-	-	Vigi	A	0,03	Ist.

VERIFICHE PROTEZIONI

Sovraccarico	Corto Circuito massimo	Corto Circuito minimo	Persone
SI	SI	SI	SI

CALCOLI E VERIFICHE

QUADRO: [QP-2B N] QP-2B N

LINEA: LP07 EX RISERVA IN SOSTITUZIONE

CARATTERISTICHE GENERALI DELLA LINEA

P [kW]	I _b [A]/I _{nm} [A]	I _b L1 [A]	I _b L2 [A]	I _b L3 [A]	cos φ _b	K _{utilizzo}	K _{contemp.}	η
0,5	2,41	2,41	0	0	0,9	1		

CAVO

Siglatura	Derivazione	tipo cond.	Lungh. [m]	Posa 64-8	T _{emp.} [°C]	n° supp.	Resistività [°K m/W]	Prof. di Posa [m]	ravv. dist.	altri circuiti	K sicur.
L14.2.7	F+N+PE	multi	1	13	30	1		-	ravv.		1

Sezione Conduttori [mm ²]	R _{cavo} [mΩ]	X _{cavo} [mΩ]	R _{tot} [mΩ]	X _{tot} [mΩ]	ΔV _{cavo} [%]	ΔV _{tot} [%]	ΔV _{max prog} [%]
fase neutro PE 1x 2,5 1x 2,5 1x 2,5	7,41	0,11	49,9	25,44	0,01	0,71	4

I _b [A]	I _z [A]	I _{cc max inizio linea} [kA]	I _{cc max Fine linea} [kA]	I _{cc min fine linea} [kA]	I _{cc Terra} [kA]
2,41	36	2,71	2,35	1,09	1,09

Designazione / Conduttore
FG16OM16-0,6/1 kV - Cca-s1b,d1,a1/Cu

INTERRUTTORE

Utenza	Interruttore	Poli	Curva Sganciatore	I _n [A]	I _r [A]	T _r [s]	I _m [kA]	I _{sd} [kA]
Siglatura	T _{sd} [s]	I _i	I _g [xI _n - A]	T _g [s]	Differenz.	Classe	I _{Δn} [A]	T _{Δn} [ms]
LP07 ex RISERVA IN SOSTITUZIONE	iC40 a	1+N	C	10	10	-	0,1	0,1
Q14.2.7	1+N	-	-	-	Vigi	A	0,03	Ist.

VERIFICHE PROTEZIONI

Sovraccarico	Corto Circuito massimo	Corto Circuito minimo	Persone
SI	SI	SI	SI

CALCOLI E VERIFICHE

QUADRO: [QP-2B N] QP-2B N

LINEA: LP09 EX LN09 IN SOSTITUZIONE

CARATTERISTICHE GENERALI DELLA LINEA

P [kW]	I _b [A]/I _{nm} [A]	I _b L1 [A]	I _b L2 [A]	I _b L3 [A]	cos φ _b	K _{utilizzo}	K _{contemp.}	η
0,5	2,41	0	2,41	0	0,9	1		

CAVO

Siglatura	Derivazione	tipo cond.	Lungh. [m]	Posa 64-8	T _{emp.} [°C]	n° supp.	Resistività [°K m/W]	Prof. di Posa [m]	ravv. dist.	altri circuiti	K sicur.
L14.2.8	F+N+PE	multi	1	13	30	1		-	ravv.		1

Sezione Conduttori [mm ²]	R _{cavo} [mΩ]	X _{cavo} [mΩ]	R _{tot} [mΩ]	X _{tot} [mΩ]	ΔV _{cavo} [%]	ΔV _{tot} [%]	ΔV _{max prog} [%]
fase neutro PE 1x 2,5 1x 2,5 1x 2,5	7,41	0,11	49,9	25,44	0,01	0,71	4

I _b [A]	I _z [A]	I _{cc max inizio linea} [kA]	I _{cc max Fine linea} [kA]	I _{ccmin fine linea} [kA]	I _{cc Terra} [kA]
2,41	36	2,71	2,35	1,09	1,09

Designazione / Conduttore
FG16OM16-0,6/1 kV - Cca-s1b,d1,a1/Cu

INTERRUTTORE

Utenza	Interruttore	Poli	Curva Sganciatore	I _n [A]	I _r [A]	T _r [s]	I _m [kA]	I _{sd} [kA]
Siglatura	T _{sd} [s]	I _i	I _g [xI _n - A]	T _g [s]	Differenz.	Classe	I _{Δn} [A]	T _{Δn} [ms]
LP09 ex LN09 IN SOSTITUZIONE	iC40 a	1+N	C	10	10	-	0,1	0,1
Q14.2.8	1+N	-	-	-	Vigi	A	0,03	Ist.

VERIFICHE PROTEZIONI

Sovraccarico	Corto Circuito massimo	Corto Circuito minimo	Persone
SI	SI	SI	SI

Interventi finanziati con le DGR 7/51 del 12/02/2019 (Approvazione preliminare), DGR 22/21 del 20/06/2019 (Approvazione definitiva) e DGR 48/19 del 29/11/2019 (rimodulazione), relativi all'Area Socio Sanitaria ASS di Sanluri, rientranti nel macro intervento denominato NP32 "Ristrutturazione e messa a norma P.O. N.S. di Bonaria - San Gavino Monreale" pari a € 4.334.625,61
 SUB INTERVENTO Denominato NP. 32.3 "RISTRUTTURAZIONE DEL PIANO SECONDO"
 Codice Intervento Amministrazione n. 89 - CUP B32C19000070002 - CUI L92005870909202000015
 INTERVENTO DI RISTRUTTURAZIONE DEL REPARTO DI OSTETRICIA E GINECOLOGIA DEL P.O. NOSTRA SIGNORA DI BONARIA SAN GAVINO MONREALE

CALCOLI E VERIFICHE

QUADRO: [QP-2B N] QP-2B N

LINEA: QP-2B FM PRIV. 01 EX FM NORM.

CARATTERISTICHE GENERALI DELLA LINEA

P [kW]	I _b [A]/I _{nm} [A]	I _{b L1} [A]	I _{b L2} [A]	I _{b L3} [A]	cos φ _b	K _{utilizzo}	K _{contemp.}	η
11,85	27,21	27,21	18,63	11,39	0,9		0,25	

INTERRUTTORE

Utenza	Interruttore	Poli	Curva Sganciatore	I _n [A]	I _r [A]	T _r [s]	I _m [kA]	I _{sd} [kA]
Siglatura	T _{sd} [s]	I _i	I _g [xI _n - A]	T _g [s]	Differenz.	Classe	I _{Δn} [A]	T _{Δn} [ms]
QP-2B FM Priv. 01 ex FM Norm.	iC40 a	3+N	C	40	40	-	0,4	0,4
Q14.1.4	3+N	-	-	-				

CALCOLI E VERIFICHE

QUADRO: [QP-2B N] QP-2B N

LINEA: FP11 EX FN11

CARATTERISTICHE GENERALI DELLA LINEA

P [kW]	I _b [A]/I _{nm} [A]	I _b L1 [A]	I _b L2 [A]	I _b L3 [A]	cos φ _b	K _{utilizzo}	K _{contemp.}	η
3,3	15,94	15,94	0	0	0,9	1		

CAVO

Siglatura	Derivazione	tipo cond.	Lungh. [m]	Posa 64-8	T _{emp.} [°C]	n° supp.	Resistività [°K m/W]	Prof. di Posa [m]	ravv. dist.	altri circuiti	K sicur.
L14.2.9	F+N+PE	multi	55	13	30	1		-	ravv.	17	1

Sezione Conduttori [mm ²]	R _{cavo} [mΩ]	X _{cavo} [mΩ]	R _{tot} [mΩ]	X _{tot} [mΩ]	ΔV _{cavo} [%]	ΔV _{tot} [%]	ΔV _{max prog} [%]
fase neutro PE 1x 6 1x 6 1x 6	169,77	5,25	212,25	30,58	2,62	3,32	4

I _b [A]	I _z [A]	I _{cc max inizio linea} [kA]	I _{cc max Fine linea} [kA]	I _{ccmin fine linea} [kA]	I _{cc Terra} [kA]
15,94	45,36	2,71	0,59	0,25	0,25

Designazione / Conduttore
FG16OM16-0,6/1 kV - Cca-s1b,d1,a1/Cu

INTERRUTTORE

Utenza	Interruttore	Poli	Curva Sganciatore	I _n [A]	I _r [A]	T _r [s]	I _m [kA]	I _{sd} [kA]
Siglatura	T _{sd} [s]	I _i	I _g [xI _n - A]	T _g [s]	Differenz.	Classe	I _{Δn} [A]	T _{Δn} [ms]
FP11 ex FN11	iC40 a	1+N	C	16	16	-	0,16	0,16
Q14.2.9	1+N	-	-	-	Vigi	A	0,03	Ist.

VERIFICHE PROTEZIONI

Sovraccarico	Corto Circuito massimo	Corto Circuito minimo	Persone
SI	SI	SI	SI

CALCOLI E VERIFICHE

QUADRO: [QP-2B N] QP-2B N

LINEA: FP12 EX FN12

CARATTERISTICHE GENERALI DELLA LINEA

P [kW]	I _b [A]/I _{nm} [A]	I _b L1 [A]	I _b L2 [A]	I _b L3 [A]	cos φ _b	K _{utilizzo}	K _{contemp.}	η
3,3	15,94	0	15,94	0	0,9	1		

CAVO

Siglatura	Derivazione	tipo cond.	Lungh. [m]	Posa 64-8	T _{emp.} [°C]	n° supp.	Resistività [°K m/W]	Prof. di Posa [m]	ravv. dist.	altri circuiti	K sicur.
L14.2.10	F+N+PE	multi	60	13	30	1		-	ravv.	17	1

Sezione Conduttori [mm ²]	R _{cavo} [mΩ]	X _{cavo} [mΩ]	R _{tot} [mΩ]	X _{tot} [mΩ]	ΔV _{cavo} [%]	ΔV _{tot} [%]	ΔV _{max prog} [%]
fase neutro PE 1x 6 1x 6 1x 6	185,2	5,73	227,69	31,06	2,86	3,55	4

I _b [A]	I _z [A]	I _{cc max inizio linea} [kA]	I _{cc max Fine linea} [kA]	I _{cc min fine linea} [kA]	I _{cc Terra} [kA]
15,94	45,36	2,71	0,55	0,23	0,23

Designazione / Conduttore
FG16OM16-0,6/1 kV - Cca-s1b,d1,a1/Cu

INTERRUTTORE

Utenza	Interruttore	Poli	Curva Sganciatore	I _n [A]	I _r [A]	T _r [s]	I _m [kA]	I _{sd} [kA]
Siglatura	T _{sd} [s]	I _i	I _g [xI _n - A]	T _g [s]	Differenz.	Classe	I _{Δn} [A]	T _{Δn} [ms]
FP12 ex FN12	iC40 a	1+N	C	16	16	-	0,16	0,16
Q14.2.10	1+N	-	-	-	Vigi	A	0,03	Ist.

VERIFICHE PROTEZIONI

Sovraccarico	Corto Circuito massimo	Corto Circuito minimo	Persone
SI	SI	SI	SI

CALCOLI E VERIFICHE

QUADRO: [QP-2B N] QP-2B N

LINEA: FP13 EX FN13

CARATTERISTICHE GENERALI DELLA LINEA

P [kW]	I _b [A]/I _{nm} [A]	I _b L1 [A]	I _b L2 [A]	I _b L3 [A]	cos φ _b	K _{utilizzo}	K _{contemp.}	η
3,3	15,94	0	0	15,94	0,9	1		

CAVO

Siglatura	Derivazione	tipo cond.	Lungh. [m]	Posa 64-8	T _{emp.} [°C]	n° supp.	Resistività [°K m/W]	Prof. di Posa [m]	ravv. dist.	altri circuiti	K sicur.
L14.2.11	F+N+PE	multi	65	13	30	1		-	ravv.	17	1

Sezione Conduttori [mm ²]	R _{cavo} [mΩ]	X _{cavo} [mΩ]	R _{tot} [mΩ]	X _{tot} [mΩ]	ΔV _{cavo} [%]	ΔV _{tot} [%]	ΔV _{max prog} [%]
fase neutro PE 1x 6 1x 6 1x 6	200,63	6,21	243,12	31,53	3,1	3,79	4

I _b [A]	I _z [A]	I _{cc max inizio linea} [kA]	I _{cc max Fine linea} [kA]	I _{ccmin fine linea} [kA]	I _{cc Terra} [kA]
15,94	45,36	2,71	0,51	0,22	0,22

Designazione / Conduttore
FG16OM16-0,6/1 kV - Cca-s1b,d1,a1/Cu

INTERRUTTORE

Utenza	Interruttore	Poli	Curva Sganciatore	I _n [A]	I _r [A]	T _r [s]	I _m [kA]	I _{sd} [kA]
Siglatura	T _{sd} [s]	I _i	I _g [xI _n - A]	T _g [s]	Differenz.	Classe	I _{Δn} [A]	T _{Δn} [ms]
FP13 ex FN13	iC40 a	1+N	C	16	16	-	0,16	0,16
Q14.2.11	1+N	-	-	-	Vigi	A	0,03	Ist.

VERIFICHE PROTEZIONI

Sovraccarico	Corto Circuito massimo	Corto Circuito minimo	Persone
SI	SI	SI	SI

CALCOLI E VERIFICHE

QUADRO: [QP-2B N] QP-2B N

LINEA: FP14 EX FN14

CARATTERISTICHE GENERALI DELLA LINEA

P [kW]	I _b [A]/I _{nm} [A]	I _b L1 [A]	I _b L2 [A]	I _b L3 [A]	cos φ _b	K _{utilizzo}	K _{contemp.}	η
3,3	15,94	15,94	0	0	0,9	1		

CAVO

Siglatura	Derivazione	tipo cond.	Lungh. [m]	Posa 64-8	T _{emp.} [°C]	n° supp.	Resistività [°K m/W]	Prof. di Posa [m]	ravv. dist.	altri circuiti	K sicur.
L14.2.12	F+N+PE	multi	60	13	30	1		-	ravv.	14	1

Sezione Conduttori [mm ²]	R _{cavo} [mΩ]	X _{cavo} [mΩ]	R _{tot} [mΩ]	X _{tot} [mΩ]	ΔV _{cavo} [%]	ΔV _{tot} [%]	ΔV _{max prog} [%]
fase neutro PE 1x 6 1x 6 1x 6	185,2	5,73	227,69	31,06	2,86	3,55	4

I _b [A]	I _z [A]	I _{cc max inizio linea} [kA]	I _{cc max Fine linea} [kA]	I _{cc min fine linea} [kA]	I _{cc Terra} [kA]
15,94	45,36	2,71	0,55	0,23	0,23

Designazione / Conduttore
FG16OM16-0,6/1 kV - Cca-s1b,d1,a1/Cu

INTERRUTTORE

Utenza	Interruttore	Poli	Curva Sganciatore	I _n [A]	I _r [A]	T _r [s]	I _m [kA]	I _{sd} [kA]
Siglatura	T _{sd} [s]	I _i	I _g [xI _n - A]	T _g [s]	Differenz.	Classe	I _{Δn} [A]	T _{Δn} [ms]
FP14 ex FN14	iC40 a	1+N	C	16	16	-	0,16	0,16
Q14.2.12	1+N	-	-	-	Vigi	A	0,03	Ist.

VERIFICHE PROTEZIONI

Sovraccarico	Corto Circuito massimo	Corto Circuito minimo	Persone
SI	SI	SI	SI

CALCOLI E VERIFICHE

QUADRO: [QP-2B N] QP-2B N

LINEA: FP15 EX FN15

CARATTERISTICHE GENERALI DELLA LINEA

P [kW]	I _b [A]/I _{nm} [A]	I _b L1 [A]	I _b L2 [A]	I _b L3 [A]	cos φ _b	K _{utilizzo}	K _{contemp.}	η
3,3	15,94	0	15,94	0	0,9	1		

CAVO

Siglatura	Derivazione	tipo cond.	Lungh. [m]	Posa 64-8	T _{emp.} [°C]	n° supp.	Resistività [°K m/W]	Prof. di Posa [m]	ravv. dist.	altri circuiti	K secur.
L14.2.13	F+N+PE	multi	1	13	30	1		-	ravv.		1

Sezione Conduttori [mm ²]	R _{cavo} [mΩ]	X _{cavo} [mΩ]	R _{tot} [mΩ]	X _{tot} [mΩ]	ΔV _{cavo} [%]	ΔV _{tot} [%]	ΔV _{max prog} [%]
fase neutro PE 1x 1,5 1x 1,5 1x 1,5	12,35	0,12	54,83	25,44	0,18	0,88	4

I _b [A]	I _z [A]	I _{cc max inizio linea} [kA]	I _{cc max Fine linea} [kA]	I _{cc min fine linea} [kA]	I _{cc Terra} [kA]
15,94	26	2,71	2,16	0,99	0,99

Designazione / Conduttore
FG16OM16-0,6/1 kV - Cca-s1b,d1,a1/Cu

INTERRUTTORE

Utenza	Interruttore	Poli	Curva Sganciatore	I _n [A]	I _r [A]	T _r [s]	I _m [kA]	I _{sd} [kA]
Siglatura	T _{sd} [s]	I _i	I _g [xI _n - A]	T _g [s]	Differenz.	Classe	I _{Δn} [A]	T _{Δn} [ms]
FP15 ex FN15	iC40 a	1+N	C	16	16	-	0,16	0,16
Q14.2.13	1+N	-	-	-	Vigi	A	0,03	Ist.

VERIFICHE PROTEZIONI

Sovraccarico	Corto Circuito massimo	Corto Circuito minimo	Persone
SI	SI	SI	SI

CALCOLI E VERIFICHE

QUADRO: [QP-2B N] QP-2B N

LINEA: FP16 EX FN16

CARATTERISTICHE GENERALI DELLA LINEA

P [kW]	I _b [A]/I _{nm} [A]	I _b L1 [A]	I _b L2 [A]	I _b L3 [A]	cos φ _b	K _{utilizzo}	K _{contemp.}	η
3,3	15,94	0	0	15,94	0,9	1		

CAVO

Siglatura	Derivazione	tipo cond.	Lungh. [m]	Posa 64-8	T _{emp.} [°C]	n° supp.	Resistività [°K m/W]	Prof. di Posa [m]	ravv. dist.	altri circuiti	K sicur.
L14.2.14	F+N+PE	multi	65	13	30	1		-	ravv.	14	1

Sezione Conduttori [mm ²]	R _{cavo} [mΩ]	X _{cavo} [mΩ]	R _{tot} [mΩ]	X _{tot} [mΩ]	ΔV _{cavo} [%]	ΔV _{tot} [%]	ΔV _{max prog} [%]
fase neutro PE 1x 6 1x 6 1x 6	200,63	6,21	243,12	31,53	3,1	3,79	4

I _b [A]	I _z [A]	I _{cc max inizio linea} [kA]	I _{cc max Fine linea} [kA]	I _{ccmin fine linea} [kA]	I _{cc Terra} [kA]
15,94	45,36	2,71	0,51	0,22	0,22

Designazione / Conduttore
FG16OM16-0,6/1 kV - Cca-s1b,d1,a1/Cu

INTERRUTTORE

Utenza	Interruttore	Poli	Curva Sganciatore	I _n [A]	I _r [A]	T _r [s]	I _m [kA]	I _{sd} [kA]
Siglatura	T _{sd} [s]	I _i	I _g [xI _n - A]	T _g [s]	Differenz.	Classe	I _{Δn} [A]	T _{Δn} [ms]
FP16 ex FN16	iC40 a	1+N	C	16	16	-	0,16	0,16
Q14.2.14	1+N	-	-	-	Vigi	A	0,03	Ist.

VERIFICHE PROTEZIONI

Sovraccarico	Corto Circuito massimo	Corto Circuito minimo	Persone
SI	SI	SI	SI

CALCOLI E VERIFICHE

QUADRO: [QP-2B N] QP-2B N

LINEA: FP17 EX RISERVA

CARATTERISTICHE GENERALI DELLA LINEA

P [kW]	I _b [A]/I _{nm} [A]	I _b L1 [A]	I _b L2 [A]	I _b L3 [A]	cos φ _b	K _{utilizzo}	K _{contemp.}	η
3,3	15,94	15,94	0	0	0,9	1		

CAVO

Siglatura	Derivazione	tipo cond.	Lungh. [m]	Posa 64-8	T _{emp.} [°C]	n° supp.	Resistività [°K m/W]	Prof. di Posa [m]	ravv. dist.	altri circuiti	K secur.
L14.2.15	F+N+PE	multi	1	13	30	1		-	ravv.		1

Sezione Conduttori [mm ²]	R _{cavo} [mΩ]	X _{cavo} [mΩ]	R _{tot} [mΩ]	X _{tot} [mΩ]	ΔV _{cavo} [%]	ΔV _{tot} [%]	ΔV _{max prog} [%]
fase neutro PE 1x 1,5 1x 1,5 1x 1,5	12,35	0,12	54,83	25,44	0,18	0,88	4

I _b [A]	I _z [A]	I _{cc max inizio linea} [kA]	I _{cc max Fine linea} [kA]	I _{cc min fine linea} [kA]	I _{cc Terra} [kA]
15,94	26	2,71	2,16	0,99	0,99

Designazione / Conduttore
FG16OM16-0,6/1 kV - Cca-s1b,d1,a1/Cu

INTERRUTTORE

Utenza	Interruttore	Poli	Curva Sganciatore	I _n [A]	I _r [A]	T _r [s]	I _m [kA]	I _{sd} [kA]
Siglatura	T _{sd} [s]	I _i	I _g [xI _n - A]	T _g [s]	Differenz.	Classe	I _{Δn} [A]	T _{Δn} [ms]
FP17 ex RISERVA	iC40 a	1+N	C	16	16	-	0,16	0,16
Q14.2.15	1+N	-	-	-	Vigi	A	0,03	Ist.

VERIFICHE PROTEZIONI

Sovraccarico	Corto Circuito massimo	Corto Circuito minimo	Persone
SI	SI	SI	SI

CALCOLI E VERIFICHE

QUADRO: [QP-2B N] QP-2B N

LINEA: FP18 EX FN18 ALIM. ALLARM. INCEN.

CARATTERISTICHE GENERALI DELLA LINEA

P [kW]	I _b [A]/I _{nm} [A]	I _b L1 [A]	I _b L2 [A]	I _b L3 [A]	cos φ _b	K _{utilizzo}	K _{contemp.}	η
0,5	2,41	2,41	0	0	0,9	1		

CAVO

Siglatura	Derivazione	tipo cond.	Lungh. [m]	Posa 64-8	T _{emp.} [°C]	n° supp.	Resistività [°K m/W]	Prof. di Posa [m]	ravv. dist.	altri circuiti	K secur.
L14.2.16	F+N+PE	multi	65	13	30	1		-	ravv.	17	1

Sezione Conduttori [mm ²]	R _{cavo} [mΩ]	X _{cavo} [mΩ]	R _{tot} [mΩ]	X _{tot} [mΩ]	ΔV _{cavo} [%]	ΔV _{tot} [%]	ΔV _{max prog} [%]
fase neutro PE 1x 2,5 1x 2,5 1x 2,5	481,52	7,09	524,01	32,41	1,12	1,81	4

I _b [A]	I _z [A]	I _{cc max inizio linea} [kA]	I _{cc max Fine linea} [kA]	I _{ccmin fine linea} [kA]	I _{cc Terra} [kA]
2,41	25,92	2,71	0,24	0,1	0,1

Designazione / Conduttore
FG16OM16-0,6/1 kV - Cca-s1b,d1,a1/Cu

INTERRUTTORE

Utenza	Interruttore	Poli	Curva Sganciatore	I _n [A]	I _r [A]	T _r [s]	I _m [kA]	I _{sd} [kA]
Siglatura	T _{sd} [s]	I _i	I _g [xI _n - A]	T _g [s]	Differenz.	Classe	I _{Δn} [A]	T _{Δn} [ms]
FP18 ex FN18 Alim. Allarm. Incen.	iC40 a	1+N	C	16	16	-	0,16	0,16
Q14.2.16	1+N	-	-	-	Vigi	A	0,03	Ist.

VERIFICHE PROTEZIONI

Sovraccarico	Corto Circuito massimo	Corto Circuito minimo	Persone
SI	SI	SI	SI

CALCOLI E VERIFICHE

QUADRO: [QP-2B N] QP-2B N

LINEA: FP19 EX RISERVA

CARATTERISTICHE GENERALI DELLA LINEA

P [kW]	I _b [A]/I _{nm} [A]	I _{b L1} [A]	I _{b L2} [A]	I _{b L3} [A]	cos φ _b	K _{utilizzo}	K _{contemp.}	η
3,3	15,94	15,94	0	0	0,9	1		

CAVO

Siglatura	Derivazione	tipo cond.	Lungh. [m]	Posa 64-8	T _{emp.} [°C]	n° supp.	Resistività [°K m/W]	Prof. di Posa [m]	ravv. dist.	altri circuiti	K sicur.
L14.2.17	F+N+PE	multi	1	13	30	1		-	ravv.		1

Sezione Conduttori [mm ²]	R _{cavo} [mΩ]	X _{cavo} [mΩ]	R _{tot} [mΩ]	X _{tot} [mΩ]	ΔV _{cavo} [%]	ΔV _{tot} [%]	ΔV _{max prog} [%]
fase neutro PE							
1x 1,5 1x 1,5 1x 1,5	12,35	0,12	54,83	25,44	0,18	0,88	4

I _b [A]	I _z [A]	I _{cc max inizio linea} [kA]	I _{cc max Fine linea} [kA]	I _{ccmin fine linea} [kA]	I _{cc Terra} [kA]
15,94	26	2,71	2,16	0,99	0,99

Designazione / Conduttore
FG16OM16-0,6/1 kV - Cca-s1b,d1,a1/Cu

INTERRUTTORE

Utenza	Interruttore	Poli	Curva Sganciatore	I _n [A]	I _r [A]	T _r [s]	I _m [kA]	I _{sd} [kA]
Siglatura	T _{sd} [s]	I _i	I _g [xI _n - A]	T _g [s]	Differenz.	Classe	I _{Δn} [A]	T _{Δn} [ms]
FP19 ex RISERVA	iC40 a	1+N	C	16	16	-	0,16	0,16
Q14.2.17	1+N	-	-	-	Vigi	A	0,03	Ist.

VERIFICHE PROTEZIONI

Sovraccarico	Corto Circuito massimo	Corto Circuito minimo	Persone
SI	SI	SI	SI

CALCOLI E VERIFICHE

QUADRO: [QP-2B N] QP-2B N

LINEA: FPQK QUADRO CUCINA EX RISERVA

CARATTERISTICHE GENERALI DELLA LINEA

P [kW]	I _b [A]/I _{nm} [A]	I _b L1 [A]	I _b L2 [A]	I _b L3 [A]	cos φ _b	K _{utilizzo}	K _{contemp.}	η
8,5	13,68	13,68	13,68	13,68	0,9			

CAVO

Segnatura	Derivazione	tipo cond.	Lungh. [m]	Posa 64-8	T _{emp.} [°C]	n° supp.	Resistività [°K m/W]	Prof. di Pos. [m]	ravv. dist.	altri circuiti	K sicur.
L14.2.18	3F+N+PE	multi	55	13	30	1		-	ravv.		1

Sezione Conduttori [mm ²]	R _{cavo} [mΩ]	X _{cavo} [mΩ]	R _{tot} [mΩ]	X _{tot} [mΩ]	ΔV _{cavo} [%]	ΔV _{tot} [%]	ΔV _{max prog} [%]
fase neutro PE 1x 6 1x 6 1x 6	169,77	5,25	212,25	30,58	1,12	1,81	4

I _b [A]	I _z [A]	I _{cc max inizio linea} [kA]	I _{cc max Fine linea} [kA]	I _{cc min fine linea} [kA]	I _{cc Terra} [kA]
13,68	54	5,13	1,18	0,25	0,25

Designazione / Conduttore
FG16OM16-0,6/1 kV - Cca-s1b,d1,a1/Cu

INTERRUTTORE

Utenza	Interruttore	Poli	Curva Sganciatore	I _n [A]	I _r [A]	T _r [s]	I _m [kA]	I _{sd} [kA]
Segnatura	T _{sd} [s]	I _i	I _g [xI _n - A]	T _g [s]	Differenz.	Classe	I _{Δn} [A]	T _{Δn} [ms]
FPQK Quadro Cucina ex RISERVA	iC40 a	3+N	C	16	16	-	0,16	0,16
Q14.2.18	3+N	-	-	-				

VERIFICHE PROTEZIONI

Sovraccarico	Corto Circuito massimo	Corto Circuito minimo	Persone
SI	SI	SI	SI

CALCOLI E VERIFICHE

QUADRO: [QP-2B N] QP-2B N

LINEA: FP22 PRESE CEE17 32A 230V NUOVA INSTALLAZIONE

CARATTERISTICHE GENERALI DELLA LINEA

P [kW]	I _b [A]/I _{nm} [A]	I _b L1 [A]	I _b L2 [A]	I _b L3 [A]	cos φ _b	K _{utilizzo}	K _{contemp.}	η
6	28,98	28,98	0	0	0,9	1		

CAVO

Siglatura	Derivazione	tipo cond.	Lungh. [m]	Posa 64-8	T _{emp.} [°C]	n° supp.	Resistività [°K m/W]	Prof. di Posa [m]	ravv. dist.	altri circuiti	K secur.
L14.2.19	F+N+PE	multi	70	13	30	1		-	ravv.	17	1

Sezione Conduttori [mm ²]	R _{cavo} [mΩ]	X _{cavo} [mΩ]	R _{tot} [mΩ]	X _{tot} [mΩ]	ΔV _{cavo} [%]	ΔV _{tot} [%]	ΔV _{max prog} [%]
fase neutro PE 1x 16 1x 16 1x 16	81,02	5,72	123,51	31,05	2,33	3,02	4

I _b [A]	I _z [A]	I _{cc max inizio linea} [kA]	I _{cc max Fine linea} [kA]	I _{ccmin fine linea} [kA]	I _{cc Terra} [kA]
28,98	82,8	2,71	0,99	0,44	0,44

Designazione / Conduttore
FG16OM16-0,6/1 kV - Cca-s1b,d1,a1/Cu

INTERRUTTORE

Utenza	Interruttore	Poli	Curva Sganciatore	I _n [A]	I _r [A]	T _r [s]	I _m [kA]	I _{sd} [kA]
Siglatura	T _{sd} [s]	I _i	I _g [xI _n - A]	T _g [s]	Differenz.	Classe	I _{Δn} [A]	T _{Δn} [ms]
FP22 PRESE CEE17 32A 230V NUOVA INSTALLAZIONE	iC40 a	1+N	C	32	32	-	0,32	0,32
Q14.2.19	1+N	-	-	-	Vigi	A	0,03	Ist.

VERIFICHE PROTEZIONI

Sovraccarico	Corto Circuito massimo	Corto Circuito minimo	Persone
SI	SI	SI	SI

CALCOLI E VERIFICHE

QUADRO: [QP-2B N] QP-2B N

LINEA: FP23 PRESE CEE17 32A 230V NUOVA INSTALLAZIONE

CARATTERISTICHE GENERALI DELLA LINEA

P [kW]	I _b [A]/I _{nm} [A]	I _b L1 [A]	I _b L2 [A]	I _b L3 [A]	cos φ _b	K _{utilizzo}	K _{contemp.}	η
6	28,98	0	28,98	0	0,9	1		

CAVO

Siglatura	Derivazione	tipo cond.	Lungh. [m]	Posa 64-8	T _{emp.} [°C]	n° supp.	Resistività [°K m/W]	Prof. di Posa [m]	ravv. dist.	altri circuiti	K sicur.
L14.2.20	F+N+PE	multi	70	13	30	1		-	ravv.	14	1

Sezione Conduttori [mm ²]	R _{cavo} [mΩ]	X _{cavo} [mΩ]	R _{tot} [mΩ]	X _{tot} [mΩ]	ΔV _{cavo} [%]	ΔV _{tot} [%]	ΔV _{max prog} [%]
fase neutro PE 1x 16 1x 16 1x 16	81,02	5,72	123,51	31,05	2,33	3,02	4

I _b [A]	I _z [A]	I _{cc} max inizio linea [kA]	I _{cc} max Fine linea [kA]	I _{cc} min fine linea [kA]	I _{cc} Terra [kA]
28,98	82,8	2,71	0,99	0,44	0,44

Designazione / Conduttore
FG16OM16-0,6/1 kV - Cca-s1b,d1,a1/Cu

INTERRUTTORE

Utenza	Interruttore	Poli	Curva Sganciatore	I _n [A]	I _r [A]	T _r [s]	I _m [kA]	I _{sd} [kA]
Siglatura	T _{sd} [s]	I _i	I _g [xI _n - A]	T _g [s]	Differenz.	Classe	I _{Δn} [A]	T _{Δn} [ms]
FP23 PRESE CEE17 32A 230V NUOVA INSTALLAZIONE	iC40 a	1+N	C	32	32	-	0,32	0,32
Q14.2.20	1+N	-	-	-	Vigi	A	0,03	Ist.

VERIFICHE PROTEZIONI

Sovraccarico	Corto Circuito massimo	Corto Circuito minimo	Persone
SI	SI	SI	SI

Interventi finanziati con le DGR 7/51 del 12/02/2019 (Approvazione preliminare), DGR 22/21 del 20/06/2019 (Approvazione definitiva) e DGR 48/19 del 29/11/2019 (rimodulazione), relativi all'Area Socio Sanitaria ASS di Sanluri, rientranti nel macro intervento denominato NP32 "Ristrutturazione e messa a norma P.O. N.S. di Bonaria - San Gavino Monreale" pari a € 4.334.625,61
 SUB INTERVENTO Denominato NP. 32.3 "RISTRUTTURAZIONE DEL PIANO SECONDO"
 Codice Intervento Amministrazione n. 89 - CUP B32C19000070002 - CUI L92005870909202000015
 INTERVENTO DI RISTRUTTURAZIONE DEL REPARTO DI OSTETRICIA E GINECOLOGIA DEL P.O. NOSTRA SIGNORA DI BONARIA SAN GAVINO MONREALE

CALCOLI E VERIFICHE

QUADRO: [QP-2B N] QP-2B N
LINEA: FMT TECNOLOGICO

CARATTERISTICHE GENERALI DELLA LINEA

P [kW]	I _b [A]/I _{nm} [A]	I _{b L1} [A]	I _{b L2} [A]	I _{b L3} [A]	cos φ _b	K _{utilizzo}	K _{contemp.}	η
3,2	10,62	10,62	2,41	2,41	0,9		1	

INTERRUTTORE

Utenza	Interruttore	Poli	Curva Sganciatore	I _n [A]	I _r [A]	T _r [s]	I _m [kA]	I _{sd} [kA]
Siglatura	T _{sd} [s]	I _i	I _g [xI _n - A]	T _g [s]	Differenz.	Classe	I _{Δn} [A]	T _{Δn} [ms]
FMT Tecnologico	iC40 a	3+N	C	20	20	-	0,2	0,2
Q14.1.5	3+N	-	-	-				

CALCOLI E VERIFICHE

QUADRO: [QP-2B N] QP-2B N

LINEA: FMT01 RECUPERATORE 01

CARATTERISTICHE GENERALI DELLA LINEA

P [kW]	I _b [A]/I _{nm} [A]	I _b L1 [A]	I _b L2 [A]	I _b L3 [A]	cos φ _b	K _{utilizzo}	K _{contemp.}	η
2,2	10,62	10,62	0	0	0,9	1		

CAVO

Siglatura	Derivazione	tipo cond.	Lungh. [m]	Posa 64-8	T _{emp.} [°C]	n° supp.	Resistività [°K m/W]	Prof. di Posa [m]	ravv. dist.	altri circuiti	K sicur.
L14.2.21	F+N+PE	multi	70	13	30	1		-	ravv.	14	1

Sezione Conduttori [mm ²]	R _{cavo} [mΩ]	X _{cavo} [mΩ]	R _{tot} [mΩ]	X _{tot} [mΩ]	ΔV _{cavo} [%]	ΔV _{tot} [%]	ΔV _{max prog} [%]
fase neutro PE 1x 6 1x 6 1x 6	216,07	6,69	258,55	32,01	2,22	2,92	4

I _b [A]	I _z [A]	I _{cc max inizio linea} [kA]	I _{cc max Fine linea} [kA]	I _{cc min fine linea} [kA]	I _{cc Terra} [kA]
10,62	45,36	2,71	0,48	0,2	0,2

Designazione / Conduttore
FG16OM16-0,6/1 kV - Cca-s1b,d1,a1/Cu

INTERRUTTORE

Utenza	Interruttore	Poli	Curva Sganciatore	I _n [A]	I _r [A]	T _r [s]	I _m [kA]	I _{sd} [kA]
Siglatura	T _{sd} [s]	I _i	I _g [xI _n - A]	T _g [s]	Differenz.	Classe	I _{Δn} [A]	T _{Δn} [ms]
FMT01 Recuperatore 01	iC40 a	1+N	C	16	16	-	0,16	0,16
Q14.2.21	1+N	-	-	-	Vigi	A	0,03	Ist.

VERIFICHE PROTEZIONI

Sovraccarico	Corto Circuito massimo	Corto Circuito minimo	Persone
SI	SI	SI	SI

CALCOLI E VERIFICHE

QUADRO: [QP-2B N] QP-2B N

LINEA: FMT02 FANCOIL DX

CARATTERISTICHE GENERALI DELLA LINEA

P [kW]	I _b [A]/I _{nm} [A]	I _b L1 [A]	I _b L2 [A]	I _b L3 [A]	cos φ _b	K _{utilizzo}	K _{contemp.}	η
0,5	2,41	0	2,41	0	0,9	1		

CAVO

Siglatura	Derivazione	tipo cond.	Lungh. [m]	Posa 64-8	T _{emp.} [°C]	n° supp.	Resistività [°K m/W]	Prof. di Posa [m]	ravv. dist.	altri circuiti	K sicur.
L14.2.22	F+N+PE	multi	70	13	30	1		-	ravv.	17	1

Sezione Conduttori [mm ²]	R _{cavo} [mΩ]	X _{cavo} [mΩ]	R _{tot} [mΩ]	X _{tot} [mΩ]	ΔV _{cavo} [%]	ΔV _{tot} [%]	ΔV _{max prog} [%]
fase neutro PE 1x 4 1x 4 1x 4	324,1	7,07	366,59	32,4	0,75	1,45	4

I _b [A]	I _z [A]	I _{cc max inizio linea} [kA]	I _{cc max Fine linea} [kA]	I _{cc min fine linea} [kA]	I _{cc Terra} [kA]
2,41	35,28	2,71	0,34	0,14	0,14

Designazione / Conduttore
FG16OM16-0,6/1 kV - Cca-s1b,d1,a1/Cu

INTERRUTTORE

Utenza	Interruttore	Poli	Curva Sganciatore	I _n [A]	I _r [A]	T _r [s]	I _m [kA]	I _{sd} [kA]
Siglatura	T _{sd} [s]	I _i	I _g [xI _n - A]	T _g [s]	Differenz.	Classe	I _{Δn} [A]	T _{Δn} [ms]
FMT02 Fancoil DX	iC40 a	1+N	C	16	16	-	0,16	0,16
Q14.2.22	1+N	-	-	-	Vigi	A	0,03	Ist.

VERIFICHE PROTEZIONI

Sovraccarico	Corto Circuito massimo	Corto Circuito minimo	Persone
SI	SI	SI	SI

CALCOLI E VERIFICHE

QUADRO: [QP-2B N] QP-2B N

LINEA: FMT03 FANCOIL SX NUOVA INSTALLAZIONE

CARATTERISTICHE GENERALI DELLA LINEA

P [kW]	I _b [A]/I _{nm} [A]	I _b L1 [A]	I _b L2 [A]	I _b L3 [A]	cos φ _b	K _{utilizzo}	K _{contemp.}	η
0,5	2,41	0	0	2,41	0,9	1		

CAVO

Siglatura	Derivazione	tipo cond.	Lungh. [m]	Posa 64-8	T _{emp.} [°C]	n° supp.	Resistività [°K m/W]	Prof. di Posa [m]	ravv. dist.	altri circuiti	K sicur.
L14.2.23	F+N+PE	multi	70	13	30	1		-	ravv.	14	1

Sezione Conduttori [mm ²]	R _{cavo} [mΩ]	X _{cavo} [mΩ]	R _{tot} [mΩ]	X _{tot} [mΩ]	ΔV _{cavo} [%]	ΔV _{tot} [%]	ΔV _{max prog} [%]
fase neutro PE 1x 4 1x 4 1x 4	324,1	7,07	366,59	32,4	0,75	1,45	4

I _b [A]	I _z [A]	I _{cc} max inizio linea [kA]	I _{cc} max Fine linea [kA]	I _{cc} min fine linea [kA]	I _{cc} Terra [kA]
2,41	35,28	2,71	0,34	0,14	0,14

Designazione / Conduttore
FG16OM16-0,6/1 kV - Cca-s1b,d1,a1/Cu

INTERRUTTORE

Utenza	Interruttore	Poli	Curva Sganciatore	I _n [A]	I _r [A]	T _r [s]	I _m [kA]	I _{sd} [kA]
Siglatura	T _{sd} [s]	I _i	I _g [xI _n - A]	T _g [s]	Differenz.	Classe	I _{Δn} [A]	T _{Δn} [ms]
FMT03 Fancoil SX NUOVA INSTALLAZIONE	iC40 a	1+N	C	16	16	-	0,16	0,16
Q14.2.23	1+N	-	-	-	Vigi	A	0,03	Ist.

VERIFICHE PROTEZIONI

Sovraccarico	Corto Circuito massimo	Corto Circuito minimo	Persone
SI	SI	SI	SI

Interventi finanziati con le DGR 7/51 del 12/02/2019 (Approvazione preliminare), DGR 22/21 del 20/06/2019 (Approvazione definitiva) e DGR 48/19 del 29/11/2019 (rimodulazione), relativi all'Area Socio Sanitaria ASS di Sanluri, rientranti nel macro intervento denominato NP32 "Ristrutturazione e messa a norma P.O. N.S. di Bonaria - San Gavino Monreale" pari a € 4.334.625,61
 SUB INTERVENTO Denominato NP. 32.3 "RISTRUTTURAZIONE DEL PIANO SECONDO"
 Codice Intervento Amministrazione n. 89 - CUP B32C19000070002 - CUI L92005870909202000015
 INTERVENTO DI RISTRUTTURAZIONE DEL REPARTO DI OSTETRICIA E GINECOLOGIA DEL P.O. NOSTRA SIGNORA DI BONARIA SAN GAVINO MONREALE

CALCOLI E VERIFICHE

QUADRO: [QK] QUADRO CUCINA

LINEA: GEN. CUCINA

CARATTERISTICHE GENERALI DELLA LINEA

P [kW]	I _b [A]/I _{nm} [A]	I _b L1 [A]	I _b L2 [A]	I _b L3 [A]	cos φ _b	K _{utilizzo}	K _{contemp.}	η
8,5	13,68	13,68	13,68	13,68	0,9		0,5	

SEZIONATORE

Siglatura	Modello	I _n [A]	U _{imp} [kV]	I _{cm} / I _{Δm} [kA]	I _{cw} [kA]	Coordin. interr. Monte [kA]
S1	iSW	40	6	N.D.	1,50	6

CALCOLI E VERIFICHE

QUADRO: [QK] QUADRO CUCINA

LINEA: FN01 PRESE

CARATTERISTICHE GENERALI DELLA LINEA

P [kW]	I _b [A]/I _{nm} [A]	I _b L1 [A]	I _b L2 [A]	I _b L3 [A]	cos φ _b	K _{utilizzo}	K _{contemp.}	η
3	14,49	14,49	0	0	0,9	1		

CAVO

Siglatura	Derivazione	tipo cond.	Lungh. [m]	Posa 64-8	T _{emp.} [°C]	n° supp.	Resistività [°K m/W]	Prof. di Posa [m]	ravv. dist.	altri circuiti	K secur.
L15.1.2	F+N+PE	multi	15	13	30	1		-	ravv.		1

Sezione Conduttori [mm ²]	R _{cavo} [mΩ]	X _{cavo} [mΩ]	R _{tot} [mΩ]	X _{tot} [mΩ]	ΔV _{cavo} [%]	ΔV _{tot} [%]	ΔV _{max prog} [%]
fase neutro PE 1x 2,5 1x 2,5 1x 2,5	111,12	1,64	323,37	32,21	1,55	3,37	4

I _b [A]	I _z [A]	I _{cc max inizio linea} [kA]	I _{cc max Fine linea} [kA]	I _{ccmin fine linea} [kA]	I _{cc Terra} [kA]
14,49	36	0,59	0,38	0,16	0,16

Designazione / Conduttore
FG16OM16-0,6/1 kV - Cca-s1b,d1,a1/Cu

INTERRUTTORE

Utenza	Interruttore	Poli	Curva Sganciatore	I _n [A]	I _r [A]	T _r [s]	I _m [kA]	I _{sd} [kA]
Siglatura	T _{sd} [s]	I _i	I _g [xI _n - A]	T _g [s]	Differenz.	Classe	I _{Δn} [A]	T _{Δn} [ms]
FN01 PRESE	iC40 a	1+N	C	16	16	-	0,16	0,16
Q15.1.2	1+N	-	-	-	Vigi	A	0,03	Ist.

VERIFICHE PROTEZIONI

Sovraccarico	Corto Circuito massimo	Corto Circuito minimo	Persone
SI	SI	SI	SI

CALCOLI E VERIFICHE

QUADRO: [QK] QUADRO CUCINA

LINEA: FN02 PRESE

CARATTERISTICHE GENERALI DELLA LINEA

P [kW]	I _b [A]/I _{nm} [A]	I _b L1 [A]	I _b L2 [A]	I _b L3 [A]	cos φ _b	K _{utilizzo}	K _{contemp.}	η
3	14,49	0	14,49	0	0,9	1		

CAVO

Siglatura	Derivazione	tipo cond.	Lungh. [m]	Posa 64-8	T _{emp.} [°C]	n° supp.	Resistività [°K m/W]	Prof. di Posa [m]	ravv. dist.	altri circuiti	K sicur.
L15.1.3	F+N+PE	multi	15	13	30	1		-	ravv.		1

Sezione Conduttori [mm ²]	R _{cavo} [mΩ]	X _{cavo} [mΩ]	R _{tot} [mΩ]	X _{tot} [mΩ]	ΔV _{cavo} [%]	ΔV _{tot} [%]	ΔV _{max prog} [%]
fase neutro PE 1x 2,5 1x 2,5 1x 2,5	111,12	1,64	323,37	32,21	1,55	3,37	4

I _b [A]	I _z [A]	I _{cc max inizio linea} [kA]	I _{cc max Fine linea} [kA]	I _{cc min fine linea} [kA]	I _{cc Terra} [kA]
14,49	36	0,59	0,38	0,16	0,16

Designazione / Conduttore
FG16OM16-0,6/1 kV - Cca-s1b,d1,a1/Cu

INTERRUTTORE

Utenza	Interruttore	Poli	Curva Sganciatore	I _n [A]	I _r [A]	T _r [s]	I _m [kA]	I _{sd} [kA]
Siglatura	T _{sd} [s]	I _i	I _g [xI _n - A]	T _g [s]	Differenz.	Classe	I _{Δn} [A]	T _{Δn} [ms]
FN02 PRESE	iC40 a	1+N	C	16	16	-	0,16	0,16
Q15.1.3	1+N	-	-	-	Vigi	A	0,03	Ist.

VERIFICHE PROTEZIONI

Sovraccarico	Corto Circuito massimo	Corto Circuito minimo	Persone
SI	SI	SI	SI

CALCOLI E VERIFICHE

QUADRO: [QK] QUADRO CUCINA

LINEA: FN03 PRESE

CARATTERISTICHE GENERALI DELLA LINEA

P [kW]	I _b [A]/I _{nm} [A]	I _b L1 [A]	I _b L2 [A]	I _b L3 [A]	cos φ _b	K _{utilizzo}	K _{contemp.}	η
3	14,49	0	0	14,49	0,9	1		

CAVO

Siglatura	Derivazione	tipo cond.	Lungh. [m]	Posa 64-8	T _{emp.} [°C]	n° supp.	Resistività [°K m/W]	Prof. di Posa [m]	ravv. dist.	altri circuiti	K sicur.
L15.1.4	F+N+PE	multi	15	13	30	1		-	ravv.		1

Sezione Conduttori [mm ²]	R _{cavo} [mΩ]	X _{cavo} [mΩ]	R _{tot} [mΩ]	X _{tot} [mΩ]	ΔV _{cavo} [%]	ΔV _{tot} [%]	ΔV _{max prog} [%]
fase neutro PE 1x 2,5 1x 2,5 1x 2,5	111,12	1,64	323,37	32,21	1,55	3,37	4

I _b [A]	I _z [A]	I _{cc max inizio linea} [kA]	I _{cc max Fine linea} [kA]	I _{ccmin fine linea} [kA]	I _{cc Terra} [kA]
14,49	36	0,59	0,38	0,16	0,16

Designazione / Conduttore
FG16OM16-0,6/1 kV - Cca-s1b,d1,a1/Cu

INTERRUTTORE

Utenza	Interruttore	Poli	Curva Sganciatore	I _n [A]	I _r [A]	T _r [s]	I _m [kA]	I _{sd} [kA]
Siglatura	T _{sd} [s]	I _i	I _g [xI _n - A]	T _g [s]	Differenz.	Classe	I _{Δn} [A]	T _{Δn} [ms]
FN03 PRESE	iC40 a	1+N	C	16	16	-	0,16	0,16
Q15.1.4	1+N	-	-	-	Vigi	A	0,03	Ist.

VERIFICHE PROTEZIONI

Sovraccarico	Corto Circuito massimo	Corto Circuito minimo	Persone
SI	SI	SI	SI

CALCOLI E VERIFICHE

QUADRO: [QK] QUADRO CUCINA

LINEA: FN04 PIANO INDUZIONE

CARATTERISTICHE GENERALI DELLA LINEA

P [kW]	I _b [A]/I _{nm} [A]	I _b L1 [A]	I _b L2 [A]	I _b L3 [A]	cos φ _b	K _{utilizzo}	K _{contemp.}	η
8	12,83	12,83	12,83	12,83	0,9	1		

CAVO

Siglatura	Derivazione	tipo cond.	Lungh. [m]	Posa 64-8	T _{emp.} [°C]	n° supp.	Resistività [°K m/W]	Prof. di Posa [m]	ravv. dist.	altri circuiti	K sicur.
L15.1.5	3F+N+PE	multi	1	13	30	1		-	ravv.		1

Sezione Conduttori [mm ²]	R _{cavo} [mΩ]	X _{cavo} [mΩ]	R _{tot} [mΩ]	X _{tot} [mΩ]	ΔV _{cavo} [%]	ΔV _{tot} [%]	ΔV _{max prog} [%]
fase neutro PE 1x 1,5 1x 1,5 1x 1,5	12,35	0,12	224,6	30,7	0,07	1,89	4

I _b [A]	I _z [A]	I _{cc max inizio linea} [kA]	I _{cc max Fine linea} [kA]	I _{cc min fine linea} [kA]	I _{cc Terra} [kA]
12,83	23	1,18	1,12	0,24	0,24

Designazione / Conduttore
FG16OM16-0,6/1 kV - Cca-s1b,d1,a1/Cu

INTERRUTTORE

Utenza	Interruttore	Poli	Curva Sganciatore	I _n [A]	I _r [A]	T _r [s]	I _m [kA]	I _{sd} [kA]
Siglatura	T _{sd} [s]	I _i	I _g [xI _n - A]	T _g [s]	Differenz.	Classe	I _{Δn} [A]	T _{Δn} [ms]
FN04 PIANO INDUZIONE	iC40 a	3+N	C	16	16	-	0,16	0,16
Q15.1.5	3+N	-	-	-	Vigi	AC	0,03	Ist.

VERIFICHE PROTEZIONI

Sovraccarico	Corto Circuito massimo	Corto Circuito minimo	Persone
SI	SI	SI	SI

Interventi finanziati con le DGR 7/51 del 12/02/2019 (Approvazione preliminare), DGR 22/21 del 20/06/2019 (Approvazione definitiva) e DGR 48/19 del 29/11/2019 (rimodulazione), relativi all'Area Socio Sanitaria ASS di Sanluri, rientranti nel macro intervento denominato NP32 "Ristrutturazione e messa a norma P.O. N.S. di Bonaria - San Gavino Monreale" pari a € 4.334.625,61
 SUB INTERVENTO Denominato NP. 32.3 "RISTRUTTURAZIONE DEL PIANO SECONDO"
 Codice Intervento Amministrazione n. 89 - CUP B32C19000070002 - CUI L92005870909202000015
 INTERVENTO DI RISTRUTTURAZIONE DEL REPARTO DI OSTETRICIA E GINECOLOGIA DEL P.O. NOSTRA SIGNORA DI BONARIA SAN GAVINO MONREALE

CALCOLI E VERIFICHE

QUADRO: [QP-2B P] QP-2B P

LINEA: QP-2B GEN. PRIV. 02 EX GEN. PRIV.

CARATTERISTICHE GENERALI DELLA LINEA

P [kW]	I _b [A]/I _{nm} [A]	I _{b L1} [A]	I _{b L2} [A]	I _{b L3} [A]	cos φ _b	K _{utilizzo}	K _{contemp.}	η
15,86	38,45	38,45	20,77	16,78	0,9		1	

SEZIONATORE

Siglatura	Modello	I _n [A]	U _{imp} [kV]	I _{cm} / I _{Δm} [kA]	I _{cw} [kA]	Coordin. interr. Monte [kA]
S1	INS80	80	8	15,00	3,00	

CALCOLI E VERIFICHE

QUADRO: [QP-2B P] QP-2B P

LINEA: LP20 SOCCORRITORE EMERG. NUOVA INSTALLAZIONE

CARATTERISTICHE GENERALI DELLA LINEA

P [kW]	I _b [A]/I _{nm} [A]	I _b L1 [A]	I _b L2 [A]	I _b L3 [A]	cos φ _b	K _{utilizzo}	K _{contemp.}	η
2,29	10,49	10,49	0	0	0,95			

CAVO

Siglatura	Derivazione	tipo cond.	Lungh. [m]	Posa 64-8	T _{emp.} [°C]	n° supp.	Resistività [°K m/W]	Prof. di Posa [m]	ravv. dist.	altri circuiti	K sicur.
L16.1.3	F+N+PE	multi	5	13	30	1		-	ravv.	17	1

Sezione Conduttori [mm ²]	R _{cavo} [mΩ]	X _{cavo} [mΩ]	R _{tot} [mΩ]	X _{tot} [mΩ]	ΔV _{cavo} [%]	ΔV _{tot} [%]	ΔV _{max} prog [%]
fase neutro PE 1x 6 1x 6 1x 6	15,43	0,48	57,92	25,8	0,16	0,76	4

I _b [A]	I _z [A]	I _{cc} max inizio linea [kA]	I _{cc} max Fine linea [kA]	I _{cc} min fine linea [kA]	I _{cc} Terra [kA]
10,49	45,36	2,71	2,05	0,94	0,94

Designazione / Conduttore
FG16OM16-0,6/1 kV - Cca-s1b,d1,a1/Cu

INTERRUTTORE

Utenza	Interruttore	Poli	Curva Sganciatore	I _n [A]	I _r [A]	T _r [s]	I _m [kA]	I _{sd} [kA]
Siglatura	T _{sd} [s]	I _i	I _g [xI _n - A]	T _g [s]	Differenz.	Classe	I _{Δn} [A]	T _{Δn} [ms]
LP20 SOCCORRITORE EMERG. NUOVA INSTALLAZIONE	iC60 a	2	C	20	20	-	0,2	0,2
Q16.1.3	2	-	-	-	Vigi	A	0,3	S

VERIFICHE PROTEZIONI

Sovraccarico	Corto Circuito massimo	Corto Circuito minimo	Persone
SI	SI	SI	SI

Interventi finanziati con le DGR 7/51 del 12/02/2019 (Approvazione preliminare), DGR 22/21 del 20/06/2019 (Approvazione definitiva) e DGR 48/19 del 29/11/2019 (rimodulazione), relativi all'Area Socio Sanitaria ASS di Sanluri, rientranti nel macro intervento denominato NP32 "Ristrutturazione e messa a norma P.O. N.S. di Bonaria - San Gavino Monreale" pari a € 4.334.625,61
 SUB INTERVENTO Denominato NP. 32.3 "RISTRUTTURAZIONE DEL PIANO SECONDO"
 Codice Intervento Amministrazione n. 89 - CUP B32C19000070002 - CUI L92005870909202000015
 INTERVENTO DI RISTRUTTURAZIONE DEL REPARTO DI OSTETRICIA E GINECOLOGIA DEL P.O. NOSTRA SIGNORA DI BONARIA SAN GAVINO MONREALE

CALCOLI E VERIFICHE

QUADRO: [QP-2B P] QP-2B P

LINEA: QP-2B LUCI PRIV. 02 IN SOSTITUZIONE

CARATTERISTICHE GENERALI DELLA LINEA

P [kW]	I _b [A]/I _{nm} [A]	I _{b L1} [A]	I _{b L2} [A]	I _{b L3} [A]	cos φ _b	K _{utilizzo}	K _{contemp.}	η
4,5	12,07	12,07	4,83	4,83	0,9		1	

INTERRUTTORE

Utenza	Interruttore	Poli	Curva Sganciatore	I _n [A]	I _r [A]	T _r [s]	I _m [kA]	I _{sd} [kA]
Siglatura	T _{sd} [s]	I _i	I _g [xI _n - A]	T _g [s]	Differenz.	Classe	I _{Δn} [A]	T _{Δn} [ms]
QP-2B Luci Priv. 02 IN SOSTITUZIONE	iC40 a	3+N	C	20	20	-	0,2	0,2
Q16.1.4	3+N	-	-	-				

CALCOLI E VERIFICHE

QUADRO: [QP-2B P] QP-2B P
LINEA: LP21 IN SOSTITUZIONE

CARATTERISTICHE GENERALI DELLA LINEA

P [kW]	I _b [A]/I _{nm} [A]	I _b L1 [A]	I _b L2 [A]	I _b L3 [A]	cos φ _b	K _{utilizzo}	K _{contemp.}	η
0,5	2,41	2,41	0	0	0,9	1		

CAVO

Siglatura	Derivazione	tipo cond.	Lungh. [m]	Posa 64-8	T _{emp.} [°C]	n° supp.	Resistività [°K m/W]	Prof. di Posa [m]	ravv. dist.	altri circuiti	K sicur.
L16.2.1	F+N+PE	multi	55	13	30	1		-	ravv.	17	1

Sezione Conduttori [mm ²]	R _{cavo} [mΩ]	X _{cavo} [mΩ]	R _{tot} [mΩ]	X _{tot} [mΩ]	ΔV _{cavo} [%]	ΔV _{tot} [%]	ΔV _{max prog} [%]
fase neutro PE 1x 2,5 1x 2,5 1x 2,5	407,44	6,0	449,93	31,32	0,94	1,55	4

I _b [A]	I _z [A]	I _{cc max inizio linea} [kA]	I _{cc max Fine linea} [kA]	I _{ccmin fine linea} [kA]	I _{cc Terra} [kA]
2,41	25,92	2,71	0,28	0,12	0,12

Designazione / Conduttore
FG16OM16-0,6/1 kV - Cca-s1b,d1,a1/Cu

INTERRUTTORE

Utenza	Interruttore	Poli	Curva Sganciatore	I _n [A]	I _r [A]	T _r [s]	I _m [kA]	I _{sd} [kA]
Siglatura	T _{sd} [s]	I _i	I _g [xI _n - A]	T _g [s]	Differenz.	Classe	I _{Δn} [A]	T _{Δn} [ms]
LP21 IN SOSTITUZIONE	iC40 a	1+N	C	10	10	-	0,1	0,1
Q16.2.1	1+N	-	-	-	Vigi	A	0,03	Ist.

VERIFICHE PROTEZIONI

Sovraccarico	Corto Circuito massimo	Corto Circuito minimo	Persone
SI	SI	SI	SI

CALCOLI E VERIFICHE

QUADRO: [QP-2B P] QP-2B P

LINEA: LP22 IN SOSTITUZIONE

CARATTERISTICHE GENERALI DELLA LINEA

P [kW]	I _b [A]/I _{nm} [A]	I _b L1 [A]	I _b L2 [A]	I _b L3 [A]	cos φ _b	K _{utilizzo}	K _{contemp.}	η
0,5	2,41	0	2,41	0	0,9	1		

CAVO

Siglatura	Derivazione	tipo cond.	Lungh. [m]	Posa 64-8	T _{emp.} [°C]	n° supp.	Resistività [°K m/W]	Prof. di Posa [m]	ravv. dist.	altri circuiti	K sicur.
L16.2.2	F+N+PE	multi	60	13	30	1		-	ravv.	17	1

Sezione Conduttori [mm ²]	R _{cavo} [mΩ]	X _{cavo} [mΩ]	R _{tot} [mΩ]	X _{tot} [mΩ]	ΔV _{cavo} [%]	ΔV _{tot} [%]	ΔV _{max prog} [%]
fase neutro PE 1x 2,5 1x 2,5 1x 2,5	444,48	6,54	486,97	31,87	1,03	1,63	4

I _b [A]	I _z [A]	I _{cc max inizio linea} [kA]	I _{cc max Fine linea} [kA]	I _{ccmin fine linea} [kA]	I _{cc Terra} [kA]
2,41	25,92	2,71	0,25	0,11	0,11

Designazione / Conduttore
FG16OM16-0,6/1 kV - Cca-s1b,d1,a1/Cu

INTERRUTTORE

Utenza	Interruttore	Poli	Curva Sganciatore	I _n [A]	I _r [A]	T _r [s]	I _m [kA]	I _{sd} [kA]
Siglatura	T _{sd} [s]	I _i	I _g [xI _n - A]	T _g [s]	Differenz.	Classe	I _{Δn} [A]	T _{Δn} [ms]
LP22 IN SOSTITUZIONE	iC40 a	1+N	C	10	10	-	0,1	0,1
Q16.2.2	1+N	-	-	-	Vigi	A	0,03	Ist.

VERIFICHE PROTEZIONI

Sovraccarico	Corto Circuito massimo	Corto Circuito minimo	Persone
SI	SI	SI	SI

CALCOLI E VERIFICHE

QUADRO: [QP-2B P] QP-2B P

LINEA: LP23 IN SOSTITUZIONE

CARATTERISTICHE GENERALI DELLA LINEA

P [kW]	I _b [A]/I _{nm} [A]	I _b L1 [A]	I _b L2 [A]	I _b L3 [A]	cos φ _b	K _{utilizzo}	K _{contemp.}	η
0,5	2,41	0	0	2,41	0,9	1		

CAVO

Siglatura	Derivazione	tipo cond.	Lungh. [m]	Posa 64-8	T _{emp.} [°C]	n° supp.	Resistività [°K m/W]	Prof. di Posa [m]	ravv. dist.	altri circuiti	K sicur.
L16.2.3	F+N+PE	multi	70	13	30	1		-	ravv.	17	1

Sezione Conduttori [mm ²]	R _{cavo} [mΩ]	X _{cavo} [mΩ]	R _{tot} [mΩ]	X _{tot} [mΩ]	ΔV _{cavo} [%]	ΔV _{tot} [%]	ΔV _{max prog} [%]
fase neutro PE 1x 2,5 1x 2,5 1x 2,5	518,56	7,63	561,05	32,96	1,2	1,8	4

I _b [A]	I _z [A]	I _{cc max inizio linea} [kA]	I _{cc max Fine linea} [kA]	I _{cc min fine linea} [kA]	I _{cc Terra} [kA]
2,41	25,92	2,71	0,22	0,09	0,09

Designazione / Conduttore
FG16OM16-0,6/1 kV - Cca-s1b,d1,a1/Cu

INTERRUTTORE

Utenza	Interruttore	Poli	Curva Sganciatore	I _n [A]	I _r [A]	T _r [s]	I _m [kA]	I _{sd} [kA]
Siglatura	T _{sd} [s]	I _i	I _g [xI _n - A]	T _g [s]	Differenz.	Classe	I _{Δn} [A]	T _{Δn} [ms]
LP23 IN SOSTITUZIONE	iC40 a	1+N	C	10	10	-	0,1	0,1
Q16.2.3	1+N	-	-	-	Vigi	A	0,03	Ist.

VERIFICHE PROTEZIONI

Sovraccarico	Corto Circuito massimo	Corto Circuito minimo	Persone
SI	SI	SI	SI

CALCOLI E VERIFICHE

QUADRO: [QP-2B P] QP-2B P

LINEA: LP24 IN SOSTITUZIONE

CARATTERISTICHE GENERALI DELLA LINEA

P [kW]	I _b [A]/I _{nm} [A]	I _b L1 [A]	I _b L2 [A]	I _b L3 [A]	cos φ _b	K _{utilizzo}	K _{contemp.}	η
0,5	2,41	2,41	0	0	0,9	1		

CAVO

Siglatura	Derivazione	tipo cond.	Lungh. [m]	Posa 64-8	T _{emp.} [°C]	n° supp.	Resistività [°K m/W]	Prof. di Posa [m]	ravv. dist.	altri circuiti	K sicur.
L16.2.4	F+N+PE	multi	60	13	30	1		-	ravv.	14	1

Sezione Conduttori [mm ²]	R _{cavo} [mΩ]	X _{cavo} [mΩ]	R _{tot} [mΩ]	X _{tot} [mΩ]	ΔV _{cavo} [%]	ΔV _{tot} [%]	ΔV _{max} prog [%]
fase neutro PE 1x 2,5 1x 2,5 1x 2,5	444,48	6,54	486,97	31,87	1,03	1,63	4

I _b [A]	I _z [A]	I _{cc} max inizio linea [kA]	I _{cc} max Fine linea [kA]	I _{cc} min fine linea [kA]	I _{cc} Terra [kA]
2,41	25,92	2,71	0,25	0,11	0,11

Designazione / Conduttore
FG16OM16-0,6/1 kV - Cca-s1b,d1,a1/Cu

INTERRUTTORE

Utenza	Interruttore	Poli	Curva Sganciatore	I _n [A]	I _r [A]	T _r [s]	I _m [kA]	I _{sd} [kA]
Siglatura	T _{sd} [s]	I _i	I _g [xI _n - A]	T _g [s]	Differenz.	Classe	I _{Δn} [A]	T _{Δn} [ms]
LP24 IN SOSTITUZIONE	iC40 a	1+N	C	10	10	-	0,1	0,1
Q16.2.4	1+N	-	-	-	Vigi	A	0,03	Ist.

VERIFICHE PROTEZIONI

Sovraccarico	Corto Circuito massimo	Corto Circuito minimo	Persone
SI	SI	SI	SI

CALCOLI E VERIFICHE

QUADRO: [QP-2B P] QP-2B P

LINEA: LP25 IN SOSTITUZIONE

CARATTERISTICHE GENERALI DELLA LINEA

P [kW]	I _b [A]/I _{nm} [A]	I _b L1 [A]	I _b L2 [A]	I _b L3 [A]	cos φ _b	K _{utilizzo}	K _{contemp.}	η
0,5	2,41	0	2,41	0	0,9	1		

CAVO

Siglatura	Derivazione	tipo cond.	Lungh. [m]	Posa 64-8	T _{emp.} [°C]	n° supp.	Resistività [°K m/W]	Prof. di Posa [m]	ravv. dist.	altri circuiti	K sicur.
L16.2.5	F+N+PE	multi	55	13	30	1		-	ravv.	14	1

Sezione Conduttori [mm ²]	R _{cavo} [mΩ]	X _{cavo} [mΩ]	R _{tot} [mΩ]	X _{tot} [mΩ]	ΔV _{cavo} [%]	ΔV _{tot} [%]	ΔV _{max prog} [%]
fase neutro PE							
1x 2,5 1x 2,5 1x 2,5	407,44	6,0	449,93	31,32	0,94	1,55	4

I _b [A]	I _z [A]	I _{cc} max inizio linea [kA]	I _{cc} max Fine linea [kA]	I _{cc} min fine linea [kA]	I _{cc} Terra [kA]
2,41	25,92	2,71	0,28	0,12	0,12

Designazione / Conduttore
FG16OM16-0,6/1 kV - Cca-s1b,d1,a1/Cu

INTERRUTTORE

Utenza	Interruttore	Poli	Curva Sganciatore	I _n [A]	I _r [A]	T _r [s]	I _m [kA]	I _{sd} [kA]
Siglatura	T _{sd} [s]	I _i	I _g [xI _n - A]	T _g [s]	Differenz.	Classe	I _{Δn} [A]	T _{Δn} [ms]
LP25 IN SOSTITUZIONE	iC40 a	1+N	C	10	10	-	0,1	0,1
Q16.2.5	1+N	-	-	-	Vigi	A	0,03	Ist.

VERIFICHE PROTEZIONI

Sovraccarico	Corto Circuito massimo	Corto Circuito minimo	Persone
SI	SI	SI	SI

CALCOLI E VERIFICHE

QUADRO: [QP-2B P] QP-2B P

LINEA: LP26 RISERVA IN SOSTITUZIONE

CARATTERISTICHE GENERALI DELLA LINEA

P [kW]	I _b [A]/I _{nm} [A]	I _b L1 [A]	I _b L2 [A]	I _b L3 [A]	cos φ _b	K _{utilizzo}	K _{contemp.}	η
0,5	2,41	0	0	2,41	0,9	1		

CAVO

Siglatura	Derivazione	tipo cond.	Lungh. [m]	Posa 64-8	T _{emp.} [°C]	n° supp.	Resistività [°K m/W]	Prof. di Posa [m]	ravv. dist.	altri circuiti	K sicur.
L16.2.6	F+N+PE	multi	70	13	30	1		-	ravv.	14	1

Sezione Conduttori [mm ²]	R _{cavo} [mΩ]	X _{cavo} [mΩ]	R _{tot} [mΩ]	X _{tot} [mΩ]	ΔV _{cavo} [%]	ΔV _{tot} [%]	ΔV _{max} prog [%]
fase neutro PE 1x 2,5 1x 2,5 1x 2,5	518,56	7,63	561,05	32,96	1,2	1,8	4

I _b [A]	I _z [A]	I _{cc} max inizio linea [kA]	I _{cc} max Fine linea [kA]	I _{cc} min fine linea [kA]	I _{cc} Terra [kA]
2,41	25,92	2,71	0,22	0,09	0,09

Designazione / Conduttore
FG16OM16-0,6/1 kV - Cca-s1b,d1,a1/Cu

INTERRUTTORE

Utenza	Interruttore	Poli	Curva Sganciatore	I _n [A]	I _r [A]	T _r [s]	I _m [kA]	I _{sd} [kA]
Siglatura	T _{sd} [s]	I _i	I _g [xI _n - A]	T _g [s]	Differenz.	Classe	I _{Δn} [A]	T _{Δn} [ms]
LP26 RISERVA IN SOSTITUZIONE	iC40 a	1+N	C	10	10	-	0,1	0,1
Q16.2.6	1+N	-	-	-	Vigi	A	0,03	Ist.

VERIFICHE PROTEZIONI

Sovraccarico	Corto Circuito massimo	Corto Circuito minimo	Persone
SI	SI	SI	SI

CALCOLI E VERIFICHE

QUADRO: [QP-2B P] QP-2B P

LINEA: LP28 IN SOSTITUZIONE

CARATTERISTICHE GENERALI DELLA LINEA

P [kW]	I _b [A]/I _{nm} [A]	I _b L1 [A]	I _b L2 [A]	I _b L3 [A]	cos φ _b	K _{utilizzo}	K _{contemp.}	η
0,5	2,41	2,41	0	0	0,9	1		

CAVO

Siglatura	Derivazione	tipo cond.	Lungh. [m]	Posa 64-8	T _{emp.} [°C]	n° supp.	Resistività [°K m/W]	Prof. di Posa [m]	ravv. dist.	altri circuiti	K sicur.
L16.2.7	F+N+PE	multi	70	13	30	1		-	ravv.		1

Sezione Conduttori [mm ²]	R _{cavo} [mΩ]	X _{cavo} [mΩ]	R _{tot} [mΩ]	X _{tot} [mΩ]	ΔV _{cavo} [%]	ΔV _{tot} [%]	ΔV _{max prog} [%]
fase neutro PE 1x 2,5 1x 2,5 1x 2,5	518,56	7,63	561,05	32,96	1,2	1,8	4

I _b [A]	I _z [A]	I _{cc max inizio linea} [kA]	I _{cc max Fine linea} [kA]	I _{ccmin fine linea} [kA]	I _{cc Terra} [kA]
2,41	36	2,71	0,22	0,09	0,09

Designazione / Conduttore
FG16OM16-0,6/1 kV - Cca-s1b,d1,a1/Cu

INTERRUTTORE

Utenza	Interruttore	Poli	Curva Sganciatore	I _n [A]	I _r [A]	T _r [s]	I _m [kA]	I _{sd} [kA]
Siglatura	T _{sd} [s]	I _i	I _g [xI _n - A]	T _g [s]	Differenz.	Classe	I _{Δn} [A]	T _{Δn} [ms]
LP28 IN SOSTITUZIONE	iC40 a	1+N	C	10	10	-	0,1	0,1
Q16.2.7	1+N	-	-	-	Vigi	A	0,03	Ist.

VERIFICHE PROTEZIONI

Sovraccarico	Corto Circuito massimo	Corto Circuito minimo	Persone
SI	SI	SI	SI

CALCOLI E VERIFICHE

QUADRO: [QP-2B P] QP-2B P

LINEA: LP29 IN SOSTITUZIONE

CARATTERISTICHE GENERALI DELLA LINEA

P [kW]	I _b [A]/I _{nm} [A]	I _b L1 [A]	I _b L2 [A]	I _b L3 [A]	cos φ _b	K _{utilizzo}	K _{contemp.}	η
0,5	2,41	2,41	0	0	0,9	1		

CAVO

Siglatura	Derivazione	tipo cond.	Lungh. [m]	Posa 64-8	T _{emp.} [°C]	n° supp.	Resistività [°K m/W]	Prof. di Posa [m]	ravv. dist.	altri circuiti	K sicur.
L16.2.8	F+N+PE	multi	70	13	30	1		-	ravv.	17	1

Sezione Conduttori [mm ²]	R _{cavo} [mΩ]	X _{cavo} [mΩ]	R _{tot} [mΩ]	X _{tot} [mΩ]	ΔV _{cavo} [%]	ΔV _{tot} [%]	ΔV _{max prog} [%]
fase neutro PE 1x 2,5 1x 2,5 1x 2,5	518,56	7,63	561,05	32,96	1,2	1,8	4

I _b [A]	I _z [A]	I _{cc max inizio linea} [kA]	I _{cc max Fine linea} [kA]	I _{ccmin fine linea} [kA]	I _{cc Terra} [kA]
2,41	25,92	2,71	0,22	0,09	0,09

Designazione / Conduttore
FG16OM16-0,6/1 kV - Cca-s1b,d1,a1/Cu

INTERRUTTORE

Utenza	Interruttore	Poli	Curva Sganciatore	I _n [A]	I _r [A]	T _r [s]	I _m [kA]	I _{sd} [kA]
Siglatura	T _{sd} [s]	I _i	I _g [xI _n - A]	T _g [s]	Differenz.	Classe	I _{Δn} [A]	T _{Δn} [ms]
LP29 IN SOSTITUZIONE	iC40 a	1+N	C	10	10	-	0,1	0,1
Q16.2.8	1+N	-	-	-	Vigi	A	0,03	Ist.

VERIFICHE PROTEZIONI

Sovraccarico	Corto Circuito massimo	Corto Circuito minimo	Persone
SI	SI	SI	SI

CALCOLI E VERIFICHE

QUADRO: [QP-2B P] QP-2B P

LINEA: LP30 EX LP30 IN SOSTITUZIONE

CARATTERISTICHE GENERALI DELLA LINEA

P [kW]	I _b [A]/I _{nm} [A]	I _b L1 [A]	I _b L2 [A]	I _b L3 [A]	cos φ _b	K _{utilizzo}	K _{contemp.}	η
0,5	2,41	2,41	0	0	0,9	1		

CAVO

Siglatura	Derivazione	tipo cond.	Lungh. [m]	Posa 64-8	T _{emp.} [°C]	n° supp.	Resistività [°K m/W]	Prof. di Posa [m]	ravv. dist.	altri circuiti	K sicur.
L16.2.9	F+N+PE	multi	70	13	30	1		-	ravv.		1

Sezione Conduttori [mm ²]	R _{cavo} [mΩ]	X _{cavo} [mΩ]	R _{tot} [mΩ]	X _{tot} [mΩ]	ΔV _{cavo} [%]	ΔV _{tot} [%]	ΔV _{max} prog [%]
fase neutro PE 1x 2,5 1x 2,5 1x 2,5	518,56	7,63	561,05	32,96	1,2	1,8	4

I _b [A]	I _z [A]	I _{cc} max inizio linea [kA]	I _{cc} max Fine linea [kA]	I _{cc} min fine linea [kA]	I _{cc} Terra [kA]
2,41	36	2,71	0,22	0,09	0,09

Designazione / Conduttore
FG16OM16-0,6/1 kV - Cca-s1b,d1,a1/Cu

INTERRUTTORE

Utenza	Interruttore	Poli	Curva Sganciatore	I _n [A]	I _r [A]	T _r [s]	I _m [kA]	I _{sd} [kA]
Siglatura	T _{sd} [s]	I _i	I _g [xI _n - A]	T _g [s]	Differenz.	Classe	I _{Δn} [A]	T _{Δn} [ms]
LP30 ex LP30 IN SOSTITUZIONE	iC40 a	1+N	C	10	10	-	0,1	0,1
Q16.2.9	1+N	-	-	-	Vigi	A	0,03	Ist.

VERIFICHE PROTEZIONI

Sovraccarico	Corto Circuito massimo	Corto Circuito minimo	Persone
SI	SI	SI	SI

Interventi finanziati con le DGR 7/51 del 12/02/2019 (Approvazione preliminare), DGR 22/21 del 20/06/2019 (Approvazione definitiva) e DGR 48/19 del 29/11/2019 (rimodulazione), relativi all'Area Socio Sanitaria ASS di Sanluri, rientranti nel macro intervento denominato NP32 "Ristrutturazione e messa a norma P.O. N.S. di Bonaria - San Gavino Monreale" pari a € 4.334.625,61
 SUB INTERVENTO Denominato NP. 32.3 "RISTRUTTURAZIONE DEL PIANO SECONDO"
 Codice Intervento Amministrazione n. 89 - CUP B32C19000070002 - CUI L92005870909202000015
 INTERVENTO DI RISTRUTTURAZIONE DEL REPARTO DI OSTETRICIA E GINECOLOGIA DEL P.O. NOSTRA SIGNORA DI BONARIA SAN GAVINO MONREALE

CALCOLI E VERIFICHE

QUADRO: [QP-2B P] QP-2B P
LINEA: QP-2B FM PRIV. 02

CARATTERISTICHE GENERALI DELLA LINEA

P [kW]	I _b [A]/I _{nm} [A]	I _{b L1} [A]	I _{b L2} [A]	I _{b L3} [A]	cos φ _b	K _{utilizzo}	K _{contemp.}	η
9,07	15,94	15,94	15,94	11,95	0,9		0,25	

INTERRUTTORE

Utenza	Interruttore	Poli	Curva Sganciatore	I _n [A]	I _r [A]	T _r [s]	I _m [kA]	I _{sd} [kA]
Siglatura	T _{sd} [s]	I _i	I _g [xI _n - A]	T _g [s]	Differenz.	Classe	I _{Δn} [A]	T _{Δn} [ms]
QP-2B FM Priv. 02	iC40 a	3+N	C	40	40	-	0,4	0,4
Q16.1.5	3+N	-	-	-				

CALCOLI E VERIFICHE

QUADRO: [QP-2B P] QP-2B P

LINEA: FP31

CARATTERISTICHE GENERALI DELLA LINEA

P [kW]	I _b [A]/I _{nm} [A]	I _b L1 [A]	I _b L2 [A]	I _b L3 [A]	cos φ _b	K _{utilizzo}	K _{contemp.}	η
3,3	15,94	15,94	0	0	0,9	1		

CAVO

Siglatura	Derivazione	tipo cond.	Lungh. [m]	Posa 64-8	T _{emp.} [°C]	n° supp.	Resistività [°K m/W]	Prof. di Posa [m]	ravv. dist.	altri circuiti	K sicur.
L16.2.10	F+N+PE	multi	55	13	30	1		-	ravv.	17	1

Sezione Conduttori [mm ²]	R _{cavo} [mΩ]	X _{cavo} [mΩ]	R _{tot} [mΩ]	X _{tot} [mΩ]	ΔV _{cavo} [%]	ΔV _{tot} [%]	ΔV _{max prog} [%]
fase neutro PE							
1x 6 1x 6 1x 6	169,77	5,25	212,25	30,58	2,62	3,22	4

I _b [A]	I _z [A]	I _{cc max inizio linea} [kA]	I _{cc max Fine linea} [kA]	I _{ccmin fine linea} [kA]	I _{cc Terra} [kA]
15,94	45,36	2,71	0,59	0,25	0,25

Designazione / Conduttore
FG16OM16-0,6/1 kV - Cca-s1b,d1,a1/Cu

INTERRUTTORE

Utenza	Interruttore	Poli	Curva Sganciatore	I _n [A]	I _r [A]	T _r [s]	I _m [kA]	I _{sd} [kA]
Siglatura	T _{sd} [s]	I _i	I _g [xI _n - A]	T _g [s]	Differenz.	Classe	I _{Δn} [A]	T _{Δn} [ms]
FP31	iC40 a	1+N	C	16	16	-	0,16	0,16
Q16.2.10	1+N	-	-	-	Vigi	A	0,03	Ist.

VERIFICHE PROTEZIONI

Sovraccarico	Corto Circuito massimo	Corto Circuito minimo	Persone
SI	SI	SI	SI

CALCOLI E VERIFICHE

QUADRO: [QP-2B P] QP-2B P

LINEA: FP32

CARATTERISTICHE GENERALI DELLA LINEA

P [kW]	I _b [A]/I _{nm} [A]	I _b L1 [A]	I _b L2 [A]	I _b L3 [A]	cos φ _b	K _{utilizzo}	K _{contemp.}	η
3,3	15,94	0	15,94	0	0,9	1		

CAVO

Siglatura	Derivazione	tipo cond.	Lungh. [m]	Posa 64-8	T _{emp.} [°C]	n° supp.	Resistività [°K m/W]	Prof. di Posa [m]	ravv. dist.	altri circuiti	K sicur.
L16.2.11	F+N+PE	multi	60	13	30	1		-	ravv.	17	1

Sezione Conduttori [mm ²]	R _{cavo} [mΩ]	X _{cavo} [mΩ]	R _{tot} [mΩ]	X _{tot} [mΩ]	ΔV _{cavo} [%]	ΔV _{tot} [%]	ΔV _{max prog} [%]
fase neutro PE 1x 6 1x 6 1x 6	185,2	5,73	227,69	31,06	2,86	3,46	4

I _b [A]	I _z [A]	I _{cc max inizio linea} [kA]	I _{cc max Fine linea} [kA]	I _{ccmin fine linea} [kA]	I _{cc Terra} [kA]
15,94	45,36	2,71	0,55	0,23	0,23

Designazione / Conduttore
FG16OM16-0,6/1 kV - Cca-s1b,d1,a1/Cu

INTERRUTTORE

Utenza	Interruttore	Poli	Curva Sganciatore	I _n [A]	I _r [A]	T _r [s]	I _m [kA]	I _{sd} [kA]
Siglatura	T _{sd} [s]	I _i	I _g [xI _n - A]	T _g [s]	Differenz.	Classe	I _{Δn} [A]	T _{Δn} [ms]
FP32	iC40 a	1+N	C	16	16	-	0,16	0,16
Q16.2.11	1+N	-	-	-	Vigi	A	0,03	Ist.

VERIFICHE PROTEZIONI

Sovraccarico	Corto Circuito massimo	Corto Circuito minimo	Persone
SI	SI	SI	SI

CALCOLI E VERIFICHE

QUADRO: [QP-2B P] QP-2B P

LINEA: FP33

CARATTERISTICHE GENERALI DELLA LINEA

P [kW]	I _b [A]/I _{nm} [A]	I _b L1 [A]	I _b L2 [A]	I _b L3 [A]	cos φ _b	K _{utilizzo}	K _{contemp.}	η
3,3	15,94	0	0	15,94	0,9	1		

CAVO

Segnatura	Derivazione	tipo cond.	Lungh. [m]	Posa 64-8	T _{emp.} [°C]	n° supp.	Resistività [°K m/W]	Prof. di Posa [m]	ravv. dist.	altri circuiti	K sicur.
L16.2.12	F+N+PE	multi	70	13	30	1		-	ravv.	17	1

Sezione Conduttori [mm ²]	R _{cavo} [mΩ]	X _{cavo} [mΩ]	R _{tot} [mΩ]	X _{tot} [mΩ]	ΔV _{cavo} [%]	ΔV _{tot} [%]	ΔV _{max prog} [%]
fase neutro PE 1x 6 1x 6 1x 6	216,07	6,69	258,55	32,01	3,34	3,94	4

I _b [A]	I _z [A]	I _{cc max inizio linea} [kA]	I _{cc max Fine linea} [kA]	I _{cc min fine linea} [kA]	I _{cc Terra} [kA]
15,94	45,36	2,71	0,48	0,2	0,2

Designazione / Conduttore
FG16OM16-0,6/1 kV - Cca-s1b,d1,a1/Cu

INTERRUTTORE

Utenza	Interruttore	Poli	Curva Sganciatore	I _n [A]	I _r [A]	T _r [s]	I _m [kA]	I _{sd} [kA]
Segnatura	T _{sd} [s]	I _i	I _g [xI _n - A]	T _g [s]	Differenz.	Classe	I _{Δn} [A]	T _{Δn} [ms]
FP33	iC40 a	1+N	C	16	16	-	0,16	0,16
Q16.2.12	1+N	-	-	-	Vigi	A	0,03	Ist.

VERIFICHE PROTEZIONI

Sovraccarico	Corto Circuito massimo	Corto Circuito minimo	Persone
SI	SI	SI	SI

CALCOLI E VERIFICHE

QUADRO: [QP-2B P] QP-2B P

LINEA: FP34

CARATTERISTICHE GENERALI DELLA LINEA

P [kW]	I _b [A]/I _{nm} [A]	I _b L1 [A]	I _b L2 [A]	I _b L3 [A]	cos φ _b	K _{utilizzo}	K _{contemp.}	η
3,3	15,94	15,94	0	0	0,9	1		

CAVO

Siglatura	Derivazione	tipo cond.	Lungh. [m]	Posa 64-8	T _{emp.} [°C]	n° supp.	Resistività [°K m/W]	Prof. di Posa [m]	ravv. dist.	altri circuiti	K sicur.
L16.2.13	F+N+PE	multi	60	13	30	1		-	ravv.	14	1

Sezione Conduttori [mm ²]	R _{cavo} [mΩ]	X _{cavo} [mΩ]	R _{tot} [mΩ]	X _{tot} [mΩ]	ΔV _{cavo} [%]	ΔV _{tot} [%]	ΔV _{max prog} [%]
fase neutro PE 1x 6 1x 6 1x 6	185,2	5,73	227,69	31,06	2,86	3,46	4

I _b [A]	I _z [A]	I _{cc max inizio linea} [kA]	I _{cc max Fine linea} [kA]	I _{ccmin fine linea} [kA]	I _{cc Terra} [kA]
15,94	45,36	2,71	0,55	0,23	0,23

Designazione / Conduttore
FG16OM16-0,6/1 kV - Cca-s1b,d1,a1/Cu

INTERRUTTORE

Utenza	Interruttore	Poli	Curva Sganciatore	I _n [A]	I _r [A]	T _r [s]	I _m [kA]	I _{sd} [kA]
Siglatura	T _{sd} [s]	I _i	I _g [xI _n - A]	T _g [s]	Differenz.	Classe	I _{Δn} [A]	T _{Δn} [ms]
FP34	iC40 a	1+N	C	16	16	-	0,16	0,16
Q16.2.13	1+N	-	-	-	Vigi	A	0,03	Ist.

VERIFICHE PROTEZIONI

Sovraccarico	Corto Circuito massimo	Corto Circuito minimo	Persone
SI	SI	SI	SI

CALCOLI E VERIFICHE

QUADRO: [QP-2B P] QP-2B P

LINEA: FP35 RISERVA

CARATTERISTICHE GENERALI DELLA LINEA

P [kW]	I _b [A]/I _{nm} [A]	I _b L1 [A]	I _b L2 [A]	I _b L3 [A]	cos φ _b	K _{utilizzo}	K _{contemp.}	η
3,3	15,94	0	15,94	0	0,9	1		

CAVO

Siglatura	Derivazione	tipo cond.	Lungh. [m]	Posa 64-8	T _{emp.} [°C]	n° supp.	Resistività [°K m/W]	Prof. di Posa [m]	ravv. dist.	altri circuiti	K sicur.
L16.2.14	F+N+PE	multi	60	13	30	1		-	ravv.		1

Sezione Conduttori [mm ²]	R _{cavo} [mΩ]	X _{cavo} [mΩ]	R _{tot} [mΩ]	X _{tot} [mΩ]	ΔV _{cavo} [%]	ΔV _{tot} [%]	ΔV _{max prog} [%]
fase neutro PE 1x 6 1x 6 1x 6	185,2	5,73	227,69	31,06	2,86	3,46	4

I _b [A]	I _z [A]	I _{cc max inizio linea} [kA]	I _{cc max Fine linea} [kA]	I _{cc min fine linea} [kA]	I _{cc Terra} [kA]
15,94	63	2,71	0,55	0,23	0,23

Designazione / Conduttore
FG16OM16-0,6/1 kV - Cca-s1b,d1,a1/Cu

INTERRUTTORE

Utenza	Interruttore	Poli	Curva Sganciatore	I _n [A]	I _r [A]	T _r [s]	I _m [kA]	I _{sd} [kA]
Siglatura	T _{sd} [s]	I _i	I _g [xI _n - A]	T _g [s]	Differenz.	Classe	I _{Δn} [A]	T _{Δn} [ms]
FP35 RISERVA	iC40 a	1+N	C	16	16	-	0,16	0,16
Q16.2.14	1+N	-	-	-	Vigi	A	0,03	Ist.

VERIFICHE PROTEZIONI

Sovraccarico	Corto Circuito massimo	Corto Circuito minimo	Persone
SI	SI	SI	SI

CALCOLI E VERIFICHE

QUADRO: [QP-2B P] QP-2B P

LINEA: FP36 RISERVA

CARATTERISTICHE GENERALI DELLA LINEA

P [kW]	I _b [A]/I _{nm} [A]	I _b L1 [A]	I _b L2 [A]	I _b L3 [A]	cos φ _b	K _{utilizzo}	K _{contemp.}	η
3,3	15,94	0	0	15,94	0,9	1		

CAVO

Siglatura	Derivazione	tipo cond.	Lungh. [m]	Posa 64-8	T _{emp.} [°C]	n° supp.	Resistività [°K m/W]	Prof. di Posa [m]	ravv. dist.	altri circuiti	K sicur.
L16.2.15	F+N+PE	multi	60	13	30	1		-	ravv.		1

Sezione Conduttori [mm ²]	R _{cavo} [mΩ]	X _{cavo} [mΩ]	R _{tot} [mΩ]	X _{tot} [mΩ]	ΔV _{cavo} [%]	ΔV _{tot} [%]	ΔV _{max prog} [%]
fase neutro PE 1x 6 1x 6 1x 6	185,2	5,73	227,69	31,06	2,86	3,46	4

I _b [A]	I _z [A]	I _{cc} max inizio linea [kA]	I _{cc} max Fine linea [kA]	I _{cc} min fine linea [kA]	I _{cc} Terra [kA]
15,94	63	2,71	0,55	0,23	0,23

Designazione / Conduttore
FG16OM16-0,6/1 kV - Cca-s1b,d1,a1/Cu

INTERRUTTORE

Utenza	Interruttore	Poli	Curva Sganciatore	I _n [A]	I _r [A]	T _r [s]	I _m [kA]	I _{sd} [kA]
Siglatura	T _{sd} [s]	I _i	I _g [xI _n - A]	T _g [s]	Differenz.	Classe	I _{Δn} [A]	T _{Δn} [ms]
FP36 RISERVA	iC40 a	1+N	C	16	16	-	0,16	0,16
Q16.2.15	1+N	-	-	-	Vigi	A	0,03	Ist.

VERIFICHE PROTEZIONI

Sovraccarico	Corto Circuito massimo	Corto Circuito minimo	Persone
SI	SI	SI	SI

CALCOLI E VERIFICHE

QUADRO: [QP-2B P] QP-2B P

LINEA: FP37 RISERVA

CARATTERISTICHE GENERALI DELLA LINEA

P [kW]	I _b [A]/I _{nm} [A]	I _b L1 [A]	I _b L2 [A]	I _b L3 [A]	cos φ _b	K _{utilizzo}	K _{contemp.}	η
3,3	15,94	15,94	0	0	0,9	1		

CAVO

Siglatura	Derivazione	tipo cond.	Lungh. [m]	Posa 64-8	T _{emp.} [°C]	n° supp.	Resistività [°K m/W]	Prof. di Posa [m]	ravv. dist.	altri circuiti	K sicur.
L16.2.16	F+N+PE	multi	60	13	30	1		-	ravv.		1

Sezione Conduttori [mm ²]	R _{cavo} [mΩ]	X _{cavo} [mΩ]	R _{tot} [mΩ]	X _{tot} [mΩ]	ΔV _{cavo} [%]	ΔV _{tot} [%]	ΔV _{max prog} [%]
fase neutro PE 1x 6 1x 6 1x 6	185,2	5,73	227,69	31,06	2,86	3,46	4

I _b [A]	I _z [A]	I _{cc} max inizio linea [kA]	I _{cc} max Fine linea [kA]	I _{cc} min fine linea [kA]	I _{cc} Terra [kA]
15,94	63	2,71	0,55	0,23	0,23

Designazione / Conduttore
FG16OM16-0,6/1 kV - Cca-s1b,d1,a1/Cu

INTERRUTTORE

Utenza	Interruttore	Poli	Curva Sganciatore	I _n [A]	I _r [A]	T _r [s]	I _m [kA]	I _{sd} [kA]
Siglatura	T _{sd} [s]	I _i	I _g [xI _n - A]	T _g [s]	Differenz.	Classe	I _{Δn} [A]	T _{Δn} [ms]
FP37 RISERVA	iC40 a	1+N	C	16	16	-	0,16	0,16
Q16.2.16	1+N	-	-	-	Vigi	A	0,03	Ist.

VERIFICHE PROTEZIONI

Sovraccarico	Corto Circuito massimo	Corto Circuito minimo	Persone
SI	SI	SI	SI

CALCOLI E VERIFICHE

QUADRO: [QP-2B P] QP-2B P

LINEA: FP38 RISERVA

CARATTERISTICHE GENERALI DELLA LINEA

P [kW]	I _b [A]/I _{nm} [A]	I _b L1 [A]	I _b L2 [A]	I _b L3 [A]	cos φ _b	K _{utilizzo}	K _{contemp.}	η
3,3	15,94	0	15,94	0	0,9	1		

CAVO

Siglatura	Derivazione	tipo cond.	Lungh. [m]	Posa 64-8	T _{emp.} [°C]	n° supp.	Resistività [°K m/W]	Prof. di Posa [m]	ravv. dist.	altri circuiti	K sicur.
L16.2.17	F+N+PE	multi	60	13	30	1		-	ravv.		1

Sezione Conduttori [mm ²]	R _{cavo} [mΩ]	X _{cavo} [mΩ]	R _{tot} [mΩ]	X _{tot} [mΩ]	ΔV _{cavo} [%]	ΔV _{tot} [%]	ΔV _{max prog} [%]
fase neutro PE 1x 6 1x 6 1x 6	185,2	5,73	227,69	31,06	2,86	3,46	4

I _b [A]	I _z [A]	I _{cc} max inizio linea [kA]	I _{cc} max Fine linea [kA]	I _{cc} min fine linea [kA]	I _{cc} Terra [kA]
15,94	63	2,71	0,55	0,23	0,23

Designazione / Conduttore
FG16OM16-0,6/1 kV - Cca-s1b,d1,a1/Cu

INTERRUTTORE

Utenza	Interruttore	Poli	Curva Sganciatore	I _n [A]	I _r [A]	T _r [s]	I _m [kA]	I _{sd} [kA]
Siglatura	T _{sd} [s]	I _i	I _g [xI _n - A]	T _g [s]	Differenz.	Classe	I _{Δn} [A]	T _{Δn} [ms]
FP38 RISERVA	iC40 a	1+N	C	16	16	-	0,16	0,16
Q16.2.17	1+N	-	-	-	Vigi	A	0,03	Ist.

VERIFICHE PROTEZIONI

Sovraccarico	Corto Circuito massimo	Corto Circuito minimo	Persone
SI	SI	SI	SI

CALCOLI E VERIFICHE

QUADRO: [QP-2B P] QP-2B P

LINEA: FP39

CARATTERISTICHE GENERALI DELLA LINEA

P [kW]	I _b [A]/I _{nm} [A]	I _b L1 [A]	I _b L2 [A]	I _b L3 [A]	cos φ _b	K _{utilizzo}	K _{contemp.}	η
3,3	15,94	0	0	15,94	0,9	1		

CAVO

Siglatura	Derivazione	tipo cond.	Lungh. [m]	Posa 64-8	T _{emp.} [°C]	n° supp.	Resistività [°K m/W]	Prof. di Posa [m]	ravv. dist.	altri circuiti	K secur.
L16.2.18	F+N+PE	multi	70	13	30	1		-	ravv.	14	1

Sezione Conduttori [mm ²]	R _{cavo} [mΩ]	X _{cavo} [mΩ]	R _{tot} [mΩ]	X _{tot} [mΩ]	ΔV _{cavo} [%]	ΔV _{tot} [%]	ΔV _{max prog} [%]
fase neutro PE 1x 6 1x 6 1x 6	216,07	6,69	258,55	32,01	3,34	3,94	4

I _b [A]	I _z [A]	I _{cc max inizio linea} [kA]	I _{cc max Fine linea} [kA]	I _{cc min fine linea} [kA]	I _{cc Terra} [kA]
15,94	45,36	2,71	0,48	0,2	0,2

Designazione / Conduttore
FG16OM16-0,6/1 kV - Cca-s1b,d1,a1/Cu

INTERRUTTORE

Utenza	Interruttore	Poli	Curva Sganciatore	I _n [A]	I _r [A]	T _r [s]	I _m [kA]	I _{sd} [kA]
Siglatura	T _{sd} [s]	I _i	I _g [xI _n - A]	T _g [s]	Differenz.	Classe	I _{Δn} [A]	T _{Δn} [ms]
FP39	iC40 a	1+N	C	16	16	-	0,16	0,16
Q16.2.18	1+N	-	-	-	Vigi	A	0,03	Ist.

VERIFICHE PROTEZIONI

Sovraccarico	Corto Circuito massimo	Corto Circuito minimo	Persone
SI	SI	SI	SI

CALCOLI E VERIFICHE

QUADRO: [QP-2B P] QP-2B P

LINEA: FP40 IN SOSTITUZIONE

CARATTERISTICHE GENERALI DELLA LINEA

P [kW]	I _b [A]/I _{nm} [A]	I _b L1 [A]	I _b L2 [A]	I _b L3 [A]	cos φ _b	K _{utilizzo}	K _{contemp.}	η
3,3	15,94	15,94	0	0	0,9	1		

CAVO

Siglatura	Derivazione	tipo cond.	Lungh. [m]	Posa 64-8	T _{emp.} [°C]	n° supp.	Resistività [°K m/W]	Prof. di Posa [m]	ravv. dist.	altri circuiti	K sicur.
L16.2.19	F+N+PE	multi	60	13	30	1		-	ravv.		1

Sezione Conduttori [mm ²]	R _{cavo} [mΩ]	X _{cavo} [mΩ]	R _{tot} [mΩ]	X _{tot} [mΩ]	ΔV _{cavo} [%]	ΔV _{tot} [%]	ΔV _{max prog} [%]
fase neutro PE 1x 6 1x 6 1x 6	185,2	5,73	227,69	31,06	2,86	3,46	4

I _b [A]	I _z [A]	I _{cc max inizio linea} [kA]	I _{cc max Fine linea} [kA]	I _{ccmin fine linea} [kA]	I _{cc Terra} [kA]
15,94	63	2,71	0,55	0,23	0,23

Designazione / Conduttore
FG16OM16-0,6/1 kV - Cca-s1b,d1,a1/Cu

INTERRUTTORE

Utenza	Interruttore	Poli	Curva Sganciatore	I _n [A]	I _r [A]	T _r [s]	I _m [kA]	I _{sd} [kA]
Siglatura	T _{sd} [s]	I _i	I _g [xI _n - A]	T _g [s]	Differenz.	Classe	I _{Δn} [A]	T _{Δn} [ms]
FP40 IN SOSTITUZIONE	iC40 a	1+N	C	16	16	-	0,16	0,16
Q16.2.19	1+N	-	-	-	Vigi	A	0,03	Ist.

VERIFICHE PROTEZIONI

Sovraccarico	Corto Circuito massimo	Corto Circuito minimo	Persone
SI	SI	SI	SI

CALCOLI E VERIFICHE

QUADRO: [QP-2B P] QP-2B P

LINEA: FP41 EX LINEA LUCI EMERG. RISERVA

CARATTERISTICHE GENERALI DELLA LINEA

P [kW]	I _b [A]/I _{nm} [A]	I _b L1 [A]	I _b L2 [A]	I _b L3 [A]	cos φ _b	K _{utilizzo}	K _{contemp.}	η
3,3	15,94	0	15,94	0	0,9	1		

CAVO

Siglatura	Derivazione	tipo cond.	Lungh. [m]	Posa 64-8	T _{emp.} [°C]	n° supp.	Resistività [°K m/W]	Prof. di Posa [m]	ravv. dist.	altri circuiti	K sicur.
L16.2.20	F+N+PE	multi	60	13	30	1		-	ravv.		1

Sezione Conduttori [mm ²]	R _{cavo} [mΩ]	X _{cavo} [mΩ]	R _{tot} [mΩ]	X _{tot} [mΩ]	ΔV _{cavo} [%]	ΔV _{tot} [%]	ΔV _{max prog} [%]
fase neutro PE 1x 6 1x 6 1x 6	185,2	5,73	227,69	31,06	2,86	3,46	4

I _b [A]	I _z [A]	I _{cc} max inizio linea [kA]	I _{cc} max Fine linea [kA]	I _{cc} min fine linea [kA]	I _{cc} Terra [kA]
15,94	63	2,71	0,55	0,23	0,23

Designazione / Conduttore
FG16OM16-0,6/1 kV - Cca-s1b,d1,a1/Cu

INTERRUTTORE

Utenza	Interruttore	Poli	Curva Sganciatore	I _n [A]	I _r [A]	T _r [s]	I _m [kA]	I _{sd} [kA]
Siglatura	T _{sd} [s]	I _i	I _g [xI _n - A]	T _g [s]	Differenz.	Classe	I _{Δn} [A]	T _{Δn} [ms]
FP41 ex LINEA LUCI EMERG. RISERVA	iC40 a	1+N	C	16	16	-	0,16	0,16
Q16.2.20	1+N	-	-	-	Vigi	A	0,03	Ist.

VERIFICHE PROTEZIONI

Sovraccarico	Corto Circuito massimo	Corto Circuito minimo	Persone
SI	SI	SI	SI

Interventi finanziati con le DGR 7/51 del 12/02/2019 (Approvazione preliminare), DGR 22/21 del 20/06/2019 (Approvazione definitiva) e DGR 48/19 del 29/11/2019 (rimodulazione), relativi all'Area Socio Sanitaria ASS di Sanluri, rientranti nel macro intervento denominato NP32 "Ristrutturazione e messa a norma P.O. N.S. di Bonaria - San Gavino Monreale" pari a € 4.334.625,61
 SUB INTERVENTO Denominato NP. 32.3 "RISTRUTTURAZIONE DEL PIANO SECONDO"
 Codice Intervento Amministrazione n. 89 - CUP B32C19000070002 - CUI L92005870909202000015
 INTERVENTO DI RISTRUTTURAZIONE DEL REPARTO DI OSTETRICIA E GINECOLOGIA DEL P.O. NOSTRA SIGNORA DI BONARIA SAN GAVINO MONREALE

CALCOLI E VERIFICHE

QUADRO: [QE-2B] QE LUCE EMERGENZA

LINEA: QP-2B LUCI EMERG.

CARATTERISTICHE GENERALI DELLA LINEA

P [kW]	I _b [A]/I _{nm} [A]	I _{b L1} [A]	I _{b L2} [A]	I _{b L3} [A]	cos φ _b	K _{utilizzo}	K _{contemp.}	η
1,35	6,52	6,52	0	0	0,9		1	

INTERRUTTORE

Utenza	Interruttore	Poli	Curva Sganciatore	I _n [A]	I _r [A]	T _r [s]	I _m [kA]	I _{sd} [kA]
Siglatura	T _{sd} [s]	I _i	I _g [xI _n - A]	T _g [s]	Differenz.	Classe	I _{Δn} [A]	T _{Δn} [ms]
QP-2B Luci Emerg.	iC40 a	1+N	C	20	20	-	0,2	0,2
Q1	1+N	-	-	-	Vigi	AC	0,03	Ist.

CALCOLI E VERIFICHE

QUADRO: [QE-2B] QE LUCE EMERGENZA

LINEA: LE21

CARATTERISTICHE GENERALI DELLA LINEA

P [kW]	I _b [A]/I _{nm} [A]	I _b L1 [A]	I _b L2 [A]	I _b L3 [A]	cos φ _b	K _{utilizzo}	K _{contemp.}	η
0,15	0,72	0,72	0	0	0,9	1		

CAVO

Siglatura	Derivazione	tipo cond.	Lungh. [m]	Posa 64-8	T _{emp.} [°C]	n° supp.	Resistività [°K m/W]	Prof. di Posa [m]	ravv. dist.	altri circuiti	K sicur.
L18.1.2	F+N+PE	multi	55	13	30	1		-	ravv.	17	1

Sezione Conduttori [mm ²]	R _{cavo} [mΩ]	X _{cavo} [mΩ]	R _{tot} [mΩ]	X _{tot} [mΩ]	ΔV _{cavo} [%]	ΔV _{tot} [%]	ΔV _{max prog} [%]
fase neutro PE 1x 2,5 1x 2,5 1x 2,5	407,44	6,0	480,79	32,28	0,28	1,21	4

I _b [A]	I _z [A]	I _{cc max inizio linea} [kA]	I _{cc max Fine linea} [kA]	I _{ccmin fine linea} [kA]	I _{cc Terra} [kA]
0,72	25,92	1,65	0,26	0,11	0,11

Designazione / Conduttore
FTG18OM16-0,6/1kV - B2ca-s1a,d1,a1/Cu

INTERRUTTORE

Utenza	Interruttore	Poli	Curva Sganciatore	I _n [A]	I _r [A]	T _r [s]	I _m [kA]	I _{sd} [kA]
Siglatura	T _{sd} [s]	I _i	I _g [xI _n - A]	T _g [s]	Differenz.	Classe	I _{Δn} [A]	T _{Δn} [ms]
LE21	iC40 a	1+N	C	10	10	-	0,1	0,1
Q18.1.2	1+N	-	-	-				

VERIFICHE PROTEZIONI

Sovraccarico	Corto Circuito massimo	Corto Circuito minimo	Persone
SI	SI	SI	SI

CALCOLI E VERIFICHE

QUADRO: [QE-2B] QE LUCE EMERGENZA

LINEA: LE22

CARATTERISTICHE GENERALI DELLA LINEA

P [kW]	I _b [A]/I _{nm} [A]	I _b L1 [A]	I _b L2 [A]	I _b L3 [A]	cos φ _b	K _{utilizzo}	K _{contemp.}	η
0,15	0,72	0,72	0	0	0,9	1		

CAVO

Siglatura	Derivazione	tipo cond.	Lungh. [m]	Posa 64-8	T _{emp.} [°C]	n° supp.	Resistività [°K m/W]	Prof. di Posa [m]	ravv. dist.	altri circuiti	K sicur.
L18.1.3	F+N+PE	multi	60	13	30	1		-	ravv.	17	1

Sezione Conduttori [mm ²]	R _{cavo} [mΩ]	X _{cavo} [mΩ]	R _{tot} [mΩ]	X _{tot} [mΩ]	ΔV _{cavo} [%]	ΔV _{tot} [%]	ΔV _{max prog} [%]
fase neutro PE 1x 2,5 1x 2,5 1x 2,5	444,48	6,54	517,83	32,82	0,31	1,24	4

I _b [A]	I _z [A]	I _{cc max inizio linea} [kA]	I _{cc max Fine linea} [kA]	I _{ccmin fine linea} [kA]	I _{cc Terra} [kA]
0,72	25,92	1,65	0,24	0,1	0,1

Designazione / Conduttore
FTG18OM16-0,6/1kV - B2ca-s1a,d1,a1/Cu

INTERRUTTORE

Utenza	Interruttore	Poli	Curva Sganciatore	I _n [A]	I _r [A]	T _r [s]	I _m [kA]	I _{sd} [kA]
Siglatura	T _{sd} [s]	I _i	I _g [xI _n - A]	T _g [s]	Differenz.	Classe	I _{Δn} [A]	T _{Δn} [ms]
LE22	iC40 a	1+N	C	10	10	-	0,1	0,1
Q18.1.3	1+N	-	-	-				

VERIFICHE PROTEZIONI

Sovraccarico	Corto Circuito massimo	Corto Circuito minimo	Persone
SI	SI	SI	SI

CALCOLI E VERIFICHE

QUADRO: [QE-2B] QE LUCE EMERGENZA

LINEA: LE23

CARATTERISTICHE GENERALI DELLA LINEA

P [kW]	I _b [A]/I _{nm} [A]	I _b L1 [A]	I _b L2 [A]	I _b L3 [A]	cos φ _b	K _{utilizzo}	K _{contemp.}	η
0,15	0,72	0,72	0	0	0,9	1		

CAVO

Siglatura	Derivazione	tipo cond.	Lungh. [m]	Posa 64-8	T _{emp.} [°C]	n° supp.	Resistività [°K m/W]	Prof. di Posa [m]	ravv. dist.	altri circuiti	K sicur.
L18.1.4	F+N+PE	multi	70	13	30	1		-	ravv.	17	1

Sezione Conduttori [mm ²]	R _{cavo} [mΩ]	X _{cavo} [mΩ]	R _{tot} [mΩ]	X _{tot} [mΩ]	ΔV _{cavo} [%]	ΔV _{tot} [%]	ΔV _{max prog} [%]
fase neutro PE 1x 2,5 1x 2,5 1x 2,5	518,56	7,63	591,91	33,91	0,36	1,29	4

I _b [A]	I _z [A]	I _{cc max inizio linea} [kA]	I _{cc max Fine linea} [kA]	I _{ccmin fine linea} [kA]	I _{cc Terra} [kA]
0,72	25,92	1,65	0,21	0,09	0,09

Designazione / Conduttore
FTG18OM16-0,6/1kV - B2ca-s1a,d1,a1/Cu

INTERRUTTORE

Utenza	Interruttore	Poli	Curva Sganciatore	I _n [A]	I _r [A]	T _r [s]	I _m [kA]	I _{sd} [kA]
Siglatura	T _{sd} [s]	I _i	I _g [xI _n - A]	T _g [s]	Differenz.	Classe	I _{Δn} [A]	T _{Δn} [ms]
LE23	iC40 a	1+N	C	10	10	-	0,1	0,1
Q18.1.4	1+N	-	-	-				

VERIFICHE PROTEZIONI

Sovraccarico	Corto Circuito massimo	Corto Circuito minimo	Persone
SI	SI	SI	SI

CALCOLI E VERIFICHE

QUADRO: [QE-2B] QE LUCE EMERGENZA

LINEA: LE24

CARATTERISTICHE GENERALI DELLA LINEA

P [kW]	I _b [A]/I _{nm} [A]	I _b L1 [A]	I _b L2 [A]	I _b L3 [A]	cos φ _b	K _{utilizzo}	K _{contemp.}	η
0,15	0,72	0,72	0	0	0,9	1		

CAVO

Siglatura	Derivazione	tipo cond.	Lungh. [m]	Posa 64-8	T _{emp.} [°C]	n° supp.	Resistività [°K m/W]	Prof. di Posa [m]	ravv. dist.	altri circuiti	K sicur.
L18.1.5	F+N+PE	multi	60	13	30	1		-	ravv.	14	1

Sezione Conduttori [mm ²]	R _{cavo} [mΩ]	X _{cavo} [mΩ]	R _{tot} [mΩ]	X _{tot} [mΩ]	ΔV _{cavo} [%]	ΔV _{tot} [%]	ΔV _{max prog} [%]
fase neutro PE 1x 2,5 1x 2,5 1x 2,5	444,48	6,54	517,83	32,82	0,31	1,24	4

I _b [A]	I _z [A]	I _{cc max inizio linea} [kA]	I _{cc max Fine linea} [kA]	I _{ccmin fine linea} [kA]	I _{cc Terra} [kA]
0,72	25,92	1,65	0,24	0,1	0,1

Designazione / Conduttore
FTG18OM16-0,6/1kV - B2ca-s1a,d1,a1/Cu

INTERRUTTORE

Utenza	Interruttore	Poli	Curva Sganciatore	I _n [A]	I _r [A]	T _r [s]	I _m [kA]	I _{sd} [kA]
Siglatura	T _{sd} [s]	I _i	I _g [xI _n - A]	T _g [s]	Differenz.	Classe	I _{Δn} [A]	T _{Δn} [ms]
LE24	iC40 a	1+N	C	10	10	-	0,1	0,1
Q18.1.5	1+N	-	-	-				

VERIFICHE PROTEZIONI

Sovraccarico	Corto Circuito massimo	Corto Circuito minimo	Persone
SI	SI	SI	SI

CALCOLI E VERIFICHE

QUADRO: [QE-2B] QE LUCE EMERGENZA

LINEA: LE25

CARATTERISTICHE GENERALI DELLA LINEA

P [kW]	I _b [A]/I _{nm} [A]	I _b L1 [A]	I _b L2 [A]	I _b L3 [A]	cos φ _b	K _{utilizzo}	K _{contemp.}	η
0,15	0,72	0,72	0	0	0,9	1		

CAVO

Siglatura	Derivazione	tipo cond.	Lungh. [m]	Posa 64-8	T _{emp.} [°C]	n° supp.	Resistività [°K m/W]	Prof. di Posa [m]	ravv. dist.	altri circuiti	K sicur.
L18.1.6	F+N+PE	multi	55	13	30	1		-	ravv.	14	1

Sezione Conduttori [mm ²]	R _{cavo} [mΩ]	X _{cavo} [mΩ]	R _{tot} [mΩ]	X _{tot} [mΩ]	ΔV _{cavo} [%]	ΔV _{tot} [%]	ΔV _{max prog} [%]
fase neutro PE 1x 2,5 1x 2,5 1x 2,5	407,44	6,0	480,79	32,28	0,28	1,21	4

I _b [A]	I _z [A]	I _{cc max inizio linea} [kA]	I _{cc max Fine linea} [kA]	I _{ccmin fine linea} [kA]	I _{cc Terra} [kA]
0,72	25,92	1,65	0,26	0,11	0,11

Designazione / Conduttore
FTG18OM16-0,6/1kV - B2ca-s1a,d1,a1/Cu

INTERRUTTORE

Utenza	Interruttore	Poli	Curva Sganciatore	I _n [A]	I _r [A]	T _r [s]	I _m [kA]	I _{sd} [kA]
Siglatura	T _{sd} [s]	I _i	I _g [xI _n - A]	T _g [s]	Differenz.	Classe	I _{Δn} [A]	T _{Δn} [ms]
LE25	iC40 a	1+N	C	10	10	-	0,1	0,1
Q18.1.6	1+N	-	-	-				

VERIFICHE PROTEZIONI

Sovraccarico	Corto Circuito massimo	Corto Circuito minimo	Persone
SI	SI	SI	SI

CALCOLI E VERIFICHE

QUADRO: [QE-2B] QE LUCE EMERGENZA

LINEA: LE26 RISERVA

CARATTERISTICHE GENERALI DELLA LINEA

P [kW]	I _b [A]/I _{nm} [A]	I _b L1 [A]	I _b L2 [A]	I _b L3 [A]	cos φ _b	K _{utilizzo}	K _{contemp.}	η
0,15	0,72	0,72	0	0	0,9	1		

CAVO

Siglatura	Derivazione	tipo cond.	Lungh. [m]	Posa 64-8	T _{emp.} [°C]	n° supp.	Resistività [°K m/W]	Prof. di Posa [m]	ravv. dist.	altri circuiti	K sicur.
L18.1.7	F+N+PE	multi	60	13	30	1		-	ravv.	14	1

Sezione Conduttori [mm ²]	R _{cavo} [mΩ]	X _{cavo} [mΩ]	R _{tot} [mΩ]	X _{tot} [mΩ]	ΔV _{cavo} [%]	ΔV _{tot} [%]	ΔV _{max prog} [%]
fase neutro PE 1x 2,5 1x 2,5 1x 2,5	444,48	6,54	517,83	32,82	0,31	1,24	4

I _b [A]	I _z [A]	I _{cc max inizio linea} [kA]	I _{cc max Fine linea} [kA]	I _{ccmin fine linea} [kA]	I _{cc Terra} [kA]
0,72	25,92	1,65	0,24	0,1	0,1

Designazione / Conduttore
FTG18OM16-0,6/1kV - B2ca-s1a,d1,a1/Cu

INTERRUTTORE

Utenza	Interruttore	Poli	Curva Sganciatore	I _n [A]	I _r [A]	T _r [s]	I _m [kA]	I _{sd} [kA]
Siglatura	T _{sd} [s]	I _i	I _g [xI _n - A]	T _g [s]	Differenz.	Classe	I _{Δn} [A]	T _{Δn} [ms]
LE26 RISERVA	iC40 a	1+N	C	10	10	-	0,1	0,1
Q18.1.7	1+N	-	-	-				

VERIFICHE PROTEZIONI

Sovraccarico	Corto Circuito massimo	Corto Circuito minimo	Persone
SI	SI	SI	SI

CALCOLI E VERIFICHE

QUADRO: [QE-2B] QE LUCE EMERGENZA

LINEA: LE28

CARATTERISTICHE GENERALI DELLA LINEA

P [kW]	I _b [A]/I _{nm} [A]	I _b L1 [A]	I _b L2 [A]	I _b L3 [A]	cos φ _b	K _{utilizzo}	K _{contemp.}	η
0,15	0,72	0,72	0	0	0,9	1		

CAVO

Siglatura	Derivazione	tipo cond.	Lungh. [m]	Posa 64-8	T _{emp.} [°C]	n° supp.	Resistività [°K m/W]	Prof. di Posa [m]	ravv. dist.	altri circuiti	K sicur.
L18.1.8	F+N+PE	multi	70	13	30	1		-	ravv.	14	1

Sezione Conduttori [mm ²]	R _{cavo} [mΩ]	X _{cavo} [mΩ]	R _{tot} [mΩ]	X _{tot} [mΩ]	ΔV _{cavo} [%]	ΔV _{tot} [%]	ΔV _{max prog} [%]
fase neutro PE 1x 2,5 1x 2,5 1x 2,5	518,56	7,63	591,91	33,91	0,36	1,29	4

I _b [A]	I _z [A]	I _{cc max inizio linea} [kA]	I _{cc max Fine linea} [kA]	I _{ccmin fine linea} [kA]	I _{cc Terra} [kA]
0,72	25,92	1,65	0,21	0,09	0,09

Designazione / Conduttore
FTG18OM16-0,6/1kV - B2ca-s1a,d1,a1/Cu

INTERRUTTORE

Utenza	Interruttore	Poli	Curva Sganciatore	I _n [A]	I _r [A]	T _r [s]	I _m [kA]	I _{sd} [kA]
Siglatura	T _{sd} [s]	I _i	I _g [xI _n - A]	T _g [s]	Differenz.	Classe	I _{Δn} [A]	T _{Δn} [ms]
LE28	iC40 a	1+N	C	10	10	-	0,1	0,1
Q18.1.8	1+N	-	-	-				

VERIFICHE PROTEZIONI

Sovraccarico	Corto Circuito massimo	Corto Circuito minimo	Persone
SI	SI	SI	SI

CALCOLI E VERIFICHE

QUADRO: [QE-2B] QE LUCE EMERGENZA

LINEA: LE29

CARATTERISTICHE GENERALI DELLA LINEA

P [kW]	I _b [A]/I _{nm} [A]	I _b L1 [A]	I _b L2 [A]	I _b L3 [A]	cos φ _b	K _{utilizzo}	K _{contemp.}	η
0,15	0,72	0,72	0	0	0,9	1		

CAVO

Siglatura	Derivazione	tipo cond.	Lungh. [m]	Posa 64-8	T _{emp.} [°C]	n° supp.	Resistività [°K m/W]	Prof. di Posa [m]	ravv. dist.	altri circuiti	K sicur.
L18.1.9	F+N+PE	multi	70	13	30	1		-	ravv.	17	1

Sezione Conduttori [mm ²]	R _{cavo} [mΩ]	X _{cavo} [mΩ]	R _{tot} [mΩ]	X _{tot} [mΩ]	ΔV _{cavo} [%]	ΔV _{tot} [%]	ΔV _{max prog} [%]
fase neutro PE 1x 2,5 1x 2,5 1x 2,5	518,56	7,63	591,91	33,91	0,36	1,29	4

I _b [A]	I _z [A]	I _{cc max inizio linea} [kA]	I _{cc max Fine linea} [kA]	I _{ccmin fine linea} [kA]	I _{cc Terra} [kA]
0,72	25,92	1,65	0,21	0,09	0,09

Designazione / Conduttore
FTG18OM16-0,6/1kV - B2ca-s1a,d1,a1/Cu

INTERRUTTORE

Utenza	Interruttore	Poli	Curva Sganciatore	I _n [A]	I _r [A]	T _r [s]	I _m [kA]	I _{sd} [kA]
Siglatura	T _{sd} [s]	I _i	I _g [xI _n - A]	T _g [s]	Differenz.	Classe	I _{Δn} [A]	T _{Δn} [ms]
LE29	iC40 a	1+N	C	10	10	-	0,1	0,1
Q18.1.9	1+N	-	-	-				

VERIFICHE PROTEZIONI

Sovraccarico	Corto Circuito massimo	Corto Circuito minimo	Persone
SI	SI	SI	SI

CALCOLI E VERIFICHE

QUADRO: [QE-2B] QE LUCE EMERGENZA

LINEA: LE30 RISERVA

CARATTERISTICHE GENERALI DELLA LINEA

P [kW]	I _b [A]/I _{nm} [A]	I _b L1 [A]	I _b L2 [A]	I _b L3 [A]	cos φ _b	K _{utilizzo}	K _{contemp.}	η
0,15	0,72	0,72	0	0	0,9	1		

CAVO

Siglatura	Derivazione	tipo cond.	Lungh. [m]	Posa 64-8	T _{emp.} [°C]	n° supp.	Resistività [°K m/W]	Prof. di Posa [m]	ravv. dist.	altri circuiti	K sicur.
L18.1.10	F+N+PE	multi	70	13	30	1		-	ravv.	17	1

Sezione Conduttori [mm ²]	R _{cavo} [mΩ]	X _{cavo} [mΩ]	R _{tot} [mΩ]	X _{tot} [mΩ]	ΔV _{cavo} [%]	ΔV _{tot} [%]	ΔV _{max prog} [%]
fase neutro PE 1x 2,5 1x 2,5 1x 2,5	518,56	7,63	591,91	33,91	0,36	1,29	4

I _b [A]	I _z [A]	I _{cc max inizio linea} [kA]	I _{cc max Fine linea} [kA]	I _{ccmin fine linea} [kA]	I _{cc Terra} [kA]
0,72	25,92	1,65	0,21	0,09	0,09

Designazione / Conduttore
FTG18OM16-0,6/1kV - B2ca-s1a,d1,a1/Cu

INTERRUTTORE

Utenza	Interruttore	Poli	Curva Sganciatore	I _n [A]	I _r [A]	T _r [s]	I _m [kA]	I _{sd} [kA]
Siglatura	T _{sd} [s]	I _i	I _g [xI _n - A]	T _g [s]	Differenz.	Classe	I _{Δn} [A]	T _{Δn} [ms]
LE30 RISERVA	iC40 a	1+N	C	10	10	-	0,1	0,1
Q18.1.10	1+N	-	-	-				

VERIFICHE PROTEZIONI

Sovraccarico	Corto Circuito massimo	Corto Circuito minimo	Persone
SI	SI	SI	SI